

Spettabile

AUTORITA' PORTUALE DI GENOVA
DIREZIONE GESTIONE DEI TERRITORI
SERVIZI DEMANIO UFFICIO LICENZE
SETTORE COMMERCIALE
VIA DELLE MERCANZIE 2
16124 GENOVA

AUTORITA' PORTUALE DI GENOVA
PROTOCOLLO GENERALE

| | |
|--|------------------------------|
| APG_010 Genova Uff. Competente: DEM | |
| Prot.N. 0016917 /A del 31/08/2016 | |
|  | |
| Uff. DEM | Copia TEC-PSUL-AMB |

Il sottoscritto **RENZO MURATORE** in qualità di AMMINISTRATORE
DELEGATO in nome e per conto di SAIMARE SPA C.F.00279760102
P.IVA_00279760102 con sede legale in GENOVA via SCARSELLINI 155
numero di telefono__010 6027330 cellulare 3355963826 pec
SAIMARE@PEC.IT email STAFFDIR@SAIMARE.COM

15 PET

insta affinché Autorità Portuale di Genova Voglia

procedere al rilascio di concessione demaniale avente ad oggetto il
compendio demaniale sito in PONTE ERITREA di superficie pari a 30 CIRCA
metri quadrati PIANO TERRA per la durata di 36 MESI (in lettere
TRENTASEI) e che è interesse dell'istante esercitare sui medesimi
compendi demaniali l'attività di SPEDIZIONIERE DOGANALE con le
seguenti destinazioni d'uso ARCHIVIO DOCUMENTI DOGANALI
impegnandosi a presentare entro e non oltre 20 giorni dalla data di deposito
della presente istanza i Modelli ministeriali prescritti dal Ministero delle
Infrastrutture e dei Trasporti meglio indicati sul sito <http://www.mit.gov.it>
corredati da planimetrie, relazione tecnico-illustrativa sottoscritta da un
tecnico abilitato ex art. 6 Cod. Nav.,



Sede: Via Angelo Scarsellini 155 - 16149 GENOVA - ITALY

Tel. +39.01060271 - Fax +39.0106027355 - E-mail:

staffdir@saimare.com - <http://www.saimare.com> Capitale

Sociale € 2.000.000,00 i.v. - Reg. Impr. GE

C.F. - P. IVA: 00279760102 - REA CCIAA GE 2062 - Operatore con estero n. GE
018638

documentazione fotografica dei luoghi, nonché a corrispondere, quali condizioni essenziali per il rilascio del titolo, (I) il canone in via anticipata ex art. 16 Reg. Cod. Nav nella misura che sarà indicata dall'Amministrazione, (II) la cauzione ex art. 17 Reg. Cod. Nav., (III) l'Imposta di Registro ex TARIFFA I art. 5 Parte I DPR 131/1986 ed infine le spese di pubblicazione ex art. 18 Reg. Cod. Nav. di un avviso relativo all'istanza demaniale su due quotidiani a tiratura nazionale e sulla Gazzetta Ufficiale della Repubblica Italiana (indicativamente pari ad € 4.500).

Il richiedente dichiara ai sensi del DPR 445/2000 di essere in possesso dei requisiti generali dell'art. 38 del D.Lgs 163/2006.

La presente istanza sostituisce/rettifica ogni eventuale precedente istanza di pari oggetto.

Si autorizza il trattamento dei dati personali ai fini dell'istruttoria della presente istanza e relativi adempimenti di legge, compreso l'inserimento dei dati stessi in elenchi informatici.

Genova, 29 Agosto 2016

SAIMARE S.p.A.
L'AMMINISTRATORE DELEGATO
Dr. Renzo Muratore

Allegare:

1. Copia di un documento di riconoscimento della persona fisica che sottoscrive l'istanza
2. visura camerale CCIAA della società
3. sui Modelli Ministeriali D1/D2/D3 marca da bollo pari ad € 16,00 ogni 100 righe ex art. 2 Parte I DPR 642/1972 come modificato dalla LEGGE 71/2013 oltre marche da € 1,00 su ogni planimetria ex art. 28 Parte II della TARIFFA DPR 642/1972 come modificato dall'art. 1 DM 24/05/2005.



Spett. le AUTORITA' PORTUALE di GENOVA
Direzione Gestione del Territorio
Servizio Demanio Ufficio Licenze - settore commerciale
Via Della Mercanzia,2
16124 GENOVA (GE)

Il sottoscritto Gerolamo Casaccia Gibelli in qualità di legale rappresentante in nome e per conto di F.lli Casaccia s.a.s., *C.F. CSCGLM55C17D969M - P.IVA 00241550102 - con *sede legale/residenza in Genova, via Testata Calata Darsena - *numero di telefono 010.261.252 - *cellulare 335.896.6798 - *fax _____ - *pec casacciafli@pec.emeraservice.it - *email info@ergcasaccia.it

insta affinché Autorità Portuale di Genova Voglia

procedere al rilascio di concessione demaniale avente ad oggetto il compendio demaniale sito in via Testata Calata Darsena snc (magazzino seminterrato) di superficie pari a 35 *metri quadrati

per la *durata di **anni 4_** (in lettere **quattro**) e che è interesse dell'istante esercitare sui medesimi compendi demaniali l'attività* di **magazzino**

con le seguenti destinazioni d'uso: **MAGAZZINO ASSEGNATO** ad uso distributore marino oli minerali

(eventuali note) _____

APG_010 Genova Uff. Competente: DEM
Prot.N. **0017043/A** del 02/09/2016



N. **TEC-PSVIC**
Uff. **DEM** **AMB-ISPET**

impegnandosi a presentare entro e non oltre 20 giorni dalla data di deposito della presente istanza

Modelli ministeriali prescritti dal Ministero delle Infrastrutture e dei Trasporti meglio indicati sul sito <http://www.mit.gov.it> corredati da planimetrie, relazione tecnico-illustrativa sottoscritta da un

tecnico abilitato ex art. 6 Cod. Nav., documentazione fotografica dei luoghi, nonché a corrispondere, quali condizioni essenziali per il rilascio del titolo, (I) il canone in via anticipata ex art. 16 Reg. Cod. Nav nella misura che sarà indicata dall'Amministrazione, (II) la cauzione ex art. 17 Reg. Cod. Nav., (III) l'Imposta di Registro ex TARIFFA I art. 5 Parte I DPR 131/1986 ed infine le spese di pubblicazione ex art. 18 Reg. Cod. Nav. di un avviso relativo all'istanza demaniale su due quotidiani a tiratura nazionale e sulla Gazzetta Ufficiale della Repubblica Italiana (indicativamente pari ad € 4.500).

Il richiedente dichiara ai sensi del DPR 445/2000 di essere in possesso dei requisiti generali dell'art. 38 del D.Lgs 163/2006.

La presente istanza sostituisce/rettifica ogni eventuale precedente istanza di pari oggetto.

Si autorizza il trattamento dei dati personali ai fini dell'istruttoria della presente istanza e relativi adempimenti di legge, compreso l'inserimento dei dati stessi in elenchi informatici.

Genova, li __30/08/2016

FIRMA e TIMBRO della società
F.M. CASACCIA srl
GENOVA - C.F. - P.I. 00241550102
TEL. 010 261252 PORTO

*campi obbligatori

Allegare:

1. Copia di un documento di riconoscimento della persona fisica che sottoscrive l'istanza
2. visura camerale CCIAA della società
3. sui Modelli Ministeriali D1/D2/D3 marca da bollo pari ad € 16,00 ogni 100 righe ex art. 2 Parte I DPR 642/1972 come modificato dalla LEGGE 71/2013 oltre marche da € 1,00 su ogni planimetria ex art. 28 Parte II della TARIFFA DPR 642/1972 come modificato dall'art. 1 DM 24/05/2005.

PIANTA PIANO INTERRATO
progetto

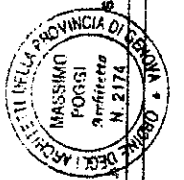
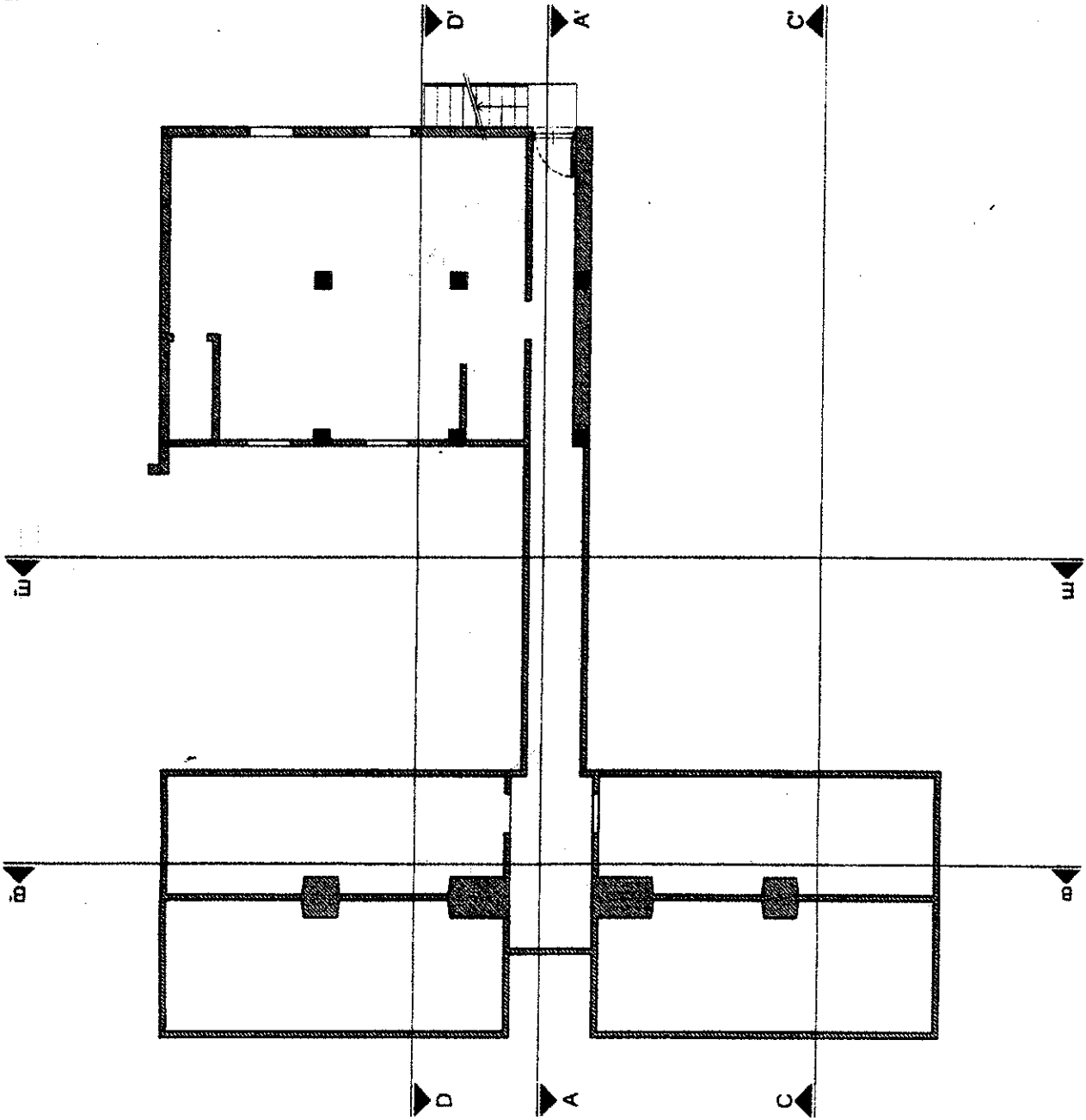

Scala 1:100

Spett. le AUTORITA' PORTUALE di GENOVA
Direzione Gestione del Territorio
Servizio Demanio Ufficio Licenze – settore commerciale
Via Della Mercanzia,2 16124 GENOVA (GE)

DOCUMENTAZIONE AD INTEGRAZIONE

Io sottoscritto Gerolamo Casaccia Gibelli, nato a Genova, il 17/03/1955, in qualità di legale rappresentante in nome e per conto di F.Ili Casaccia s.r.l. dichiaro che, a causa di un mero errore materiale, sull'istanza di rinnovo di preesistente licenza demaniale individuata al numero 1622/1, presentata in data 01/09/2016 presso codesta autorità portuale, è stata indicata una errata denominazione della società trattandosi della F.Ili Casaccia s.r.l., così come da visura camerale allegata alla pratica originale e da timbro apposto sempre sulla pratica originale, e non più della F.Ili Casaccia s.a.s. come indicato per errore.

APG_010 Genova Uff. Competente: DEM
Prot.N. **0020469 /A** del 18/10/2016

UFF. DEM

Copia

Genova, 17/10/16...

E.II CASACCIA ILL.

Sig. Casaccia Gibelli Gerolamo

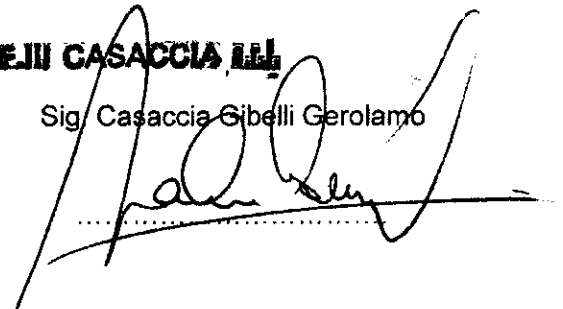

SMART CARGO SRLS

Centro direzionale is. C2 scala D
80143 Napoli

Spett. le AUTORITA' PORTUALE di GENOVA
Direzione Gestione del Territorio
Servizio Demanio Ufficio Licenze - settore commerciale
Via Della Mercanzia,2
16124 GENOVA (GE)

Il sottoscritto Edoardo Zanda in qualità di legale rappresentante in nome e per conto di SMART CARGO SRLS C.F. 08398541212 P.IVA 08398541212 con sede legale in NAPOLI CENTRO DIREZIONALE IS. C2 SCALA D CAP 80143, cellulare 348 2968432 pec smartcargo@pec.sinapsi-srl.net e-mail edoardo.z@smart-cargo.it,

-insta affinché Autorità Portuale di Genova Voglia

procedere al rilascio di concessione demaniale avente ad oggetto il compendio demaniale sito in LOCALE DEMANIALE MARITIMO SITO AL PASSO NUOVO NELLA PALAZZINA "CASA PARODI" 3° PIANO EX PRIANO E MARCHELLI,

di superficie pari a metri 28 mq circa. , per la durata di anni 4 (QUATTRO) e che è interesse dell'istante esercitare sui medesimi compendi demaniali l'attività di spedizionieri / autotrasportatori con le seguenti destinazioni d'uso ufficio;

impegnandosi a presentare entro e non oltre 20 giorni dalla data di deposito della presente istanza i Modelli ministeriali prescritti dal Ministero delle Infrastrutture e dei Trasporti meglio indicati sul sito <http://www.mit.gov.it> corredati da planimetrie, relazione tecnico-illustrativa sottoscritta da un tecnico abilitato ex art. 6 Cod. Nav., documentazione fotografica dei luoghi, nonché a corrispondere, quali condizioni essenziali per il rilascio del titolo, (I) il canone in via anticipata ex art. 16 Reg. Cod. Nav nella misura che sarà indicata dall'Amministrazione, (II) la cauzione ex art. 17 Reg. Cod. Nav., (III) l'Imposta di Registro ex TARIFFA I art. 5 Parte I DPR 131/1986 ed infine le spese di pubblicazione ex art. 18 Reg. Cod. Nav. di un avviso relativo all'istanza demaniale su due quotidiani a tiratura nazionale e sulla Gazzetta Ufficiale della Repubblica Italiana (indicativamente pari ad € 4.500,00).

Il richiedente dichiara ai sensi del DPR 445/2000 di essere in possesso dei requisiti generali dell'art. 38 del D.Lgs 163/2006.

La presente istanza sostituisce/rettifica ogni eventuale precedente istanza di pari oggetto.

Si autorizza il trattamento dei dati personali ai fini dell'istruttoria della presente istanza e relativi adempimenti di legge, compreso l'inserimento dei dati stessi in elenchi informatici.

Genova, li 28/07/2016

APG_010 Genova Uff. Competente: DEM
Prot.N. 0015350 /A del 28/07/2016

| | |
|----------|--------------------|
| N. | Copia |
| Uff. DEM | TEC-PSUV-AMB-ISPET |

FIRMA e TIMBRO della società

SMART CARGO srls
GENOVA - ITALY

PARODI C.

Bolo € 16,00

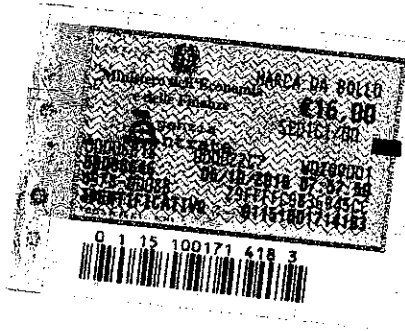

Spett.le
AUTORITA' PORTUALE di GENOVA
Direzione Gestione del Territorio
Ufficio Licenze Demaniali Riparazioni Navali
Via Della Mercanzia,2
16123 GENOVA (GE)

Io Repaci Gaetano in qualità di Legale Rappresentante della Soc.Coop. Almaran Via al Molo Giano C f/P.I. 02047520990, essendo venuto a conoscenza della rinuncia da parte dei Sigg. Ginocchio Attilio e Solari Sergio alla concessione arch. 2248 avente ad oggetto l' area e locale demaniale n° 6 alla Foce, ad uso deposito attrezzi da pesca e rimessaggio barche, di mq complessivi 32.05 di cui mq 15 di area scoperta.

Insta affinché Codesta Autorità Portuale voglia procedere al rilascio di concessione demaniale marittima, a far data dal 01.01.2017, dell'area demaniale per le aree sopra descritte, ad uso deposito attrezzi da pesca e rimessaggio barche per la durata di anni quattro (4), meglio evidenziata nell'allegata planimetria.

Impegnandosi a presentare i Modelli di domanda di rilascio di concessione demaniale marittima richiesti dal Ministero delle Infrastrutture e dei Trasporti e pubblicati sul sito <http://www.mit.gov.it> corredati da relative planimetrie, ed a corrispondere anticipatamente il canone nella misura che sarà indicata dall'Amministrazione, ex art. 16 Reg. Cod. Nav., e la cauzione ex art. 17 Reg. Cod. Nav. oltre le eventuali spese di pubblicazione su due quotidiani a tiratura nazionale e la Gazzetta Ufficiale della Repubblica Italiana dell'avviso ex art. 18 Reg. Cod. Nav.

Si allega

1. Copia di un documento di riconoscimento della persona fisica che sottoscrive l'istanza
2. Copia del Codice Fiscale del soggetto che richiede di essere titolare di titolo demaniale
3. visura camerale CCIAA della società
4. autocertificazione della comunicazione antimafia

Genova li 15 Settembre 2016.

6/10/2016

FIRMA

Repaci Gaetano

APG_010 Genova Uff. Competente: DEM
Prot.N. 0019591/A del 06/10/2016



UR. DEM REC-PSUIC
AMB-ISPET

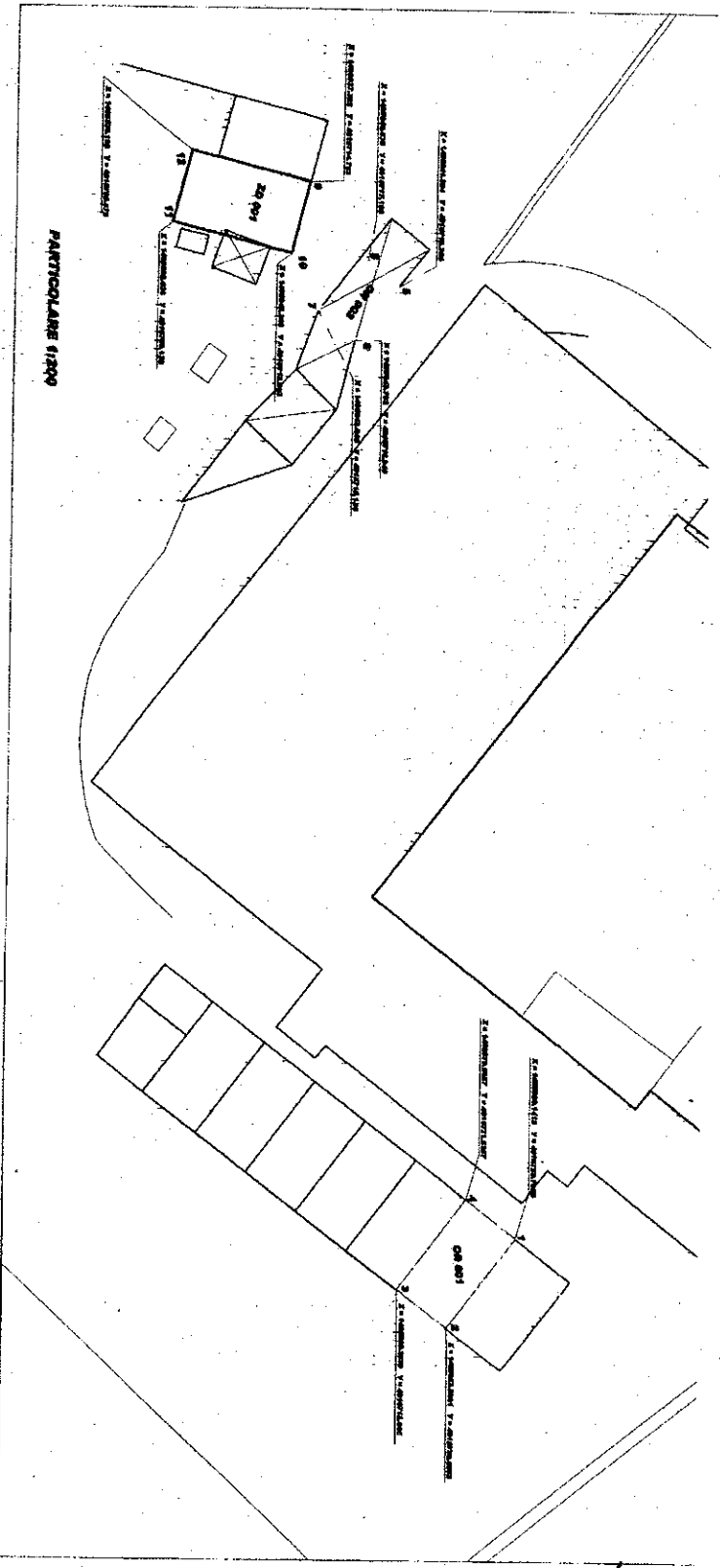

PARTICOLARE FIG. 100

SEZIONE A - A

scala 1:100

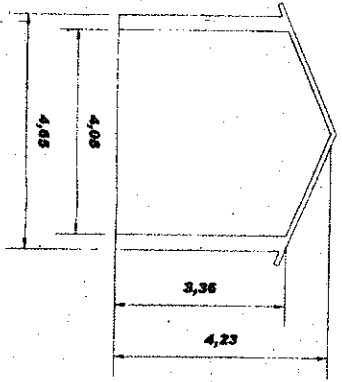
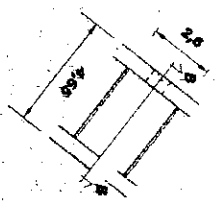
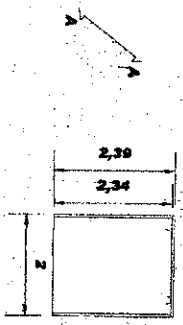

SEZIONE B - B

ESTRA

LEGENDA

(Colore indice 170) - - - -

(Colore indice 50)

(Colore indice 260) - - - -

(Colore indice 80) - - - -

(Colore indice 10) ———

(Colore indice 130) ———

| | |
|---|--|
| A | Area scoperte MQ. 15.00 di cui: |
| A₁ | Area scoperte a terra MQ. 15.00 |
| A₂ | Area scoperte sopraelevate MQ. 0 |
| B | Area con impianti di facile rimozione (SLA) MQ. 5.00 di cui: |
| B₁ | Sedime MQ. 5.00 |
| B₂ | Area con impianti di facile rimozione (SUN) MQ. 0 di cui: |
| B₃ | Sedime MQ. 0 |
| 1) area con impianti di facile rimozione MC. 0 di cui: 2) al di sopra di m 2,70 dal piano di campagna MC. 0, al di sotto di m 2,70 dal piano di campagna MC. 0 3) al di sopra di m 2,70 dal piano di calpestio MC. 0 | |
| C | Area con impianti di difficile rimozione (SLA) MQ. 0 di cui: |
| C₁ | Sedime MQ. 0 |
| C₂ | Area con impianti di difficile rimozione (SUN) MQ. 0 di cui: |
| C₃ | Sedime MQ. 0 |
| 1) area con impianti di difficile rimozione MC. 13.25 di cui: 2) al di sopra di m 2,70 dal piano di campagna MC. 13.25, al di sotto di m 2,70 dal piano di campagna MC. 0 3) al di sopra di m 2,70 dal piano di calpestio MC. 0 | |
| D | Area con pertinenze demaniali (SLA) MQ. 12.05 |
| D₁ | Sedime MQ. 0 |
| D₂ | Area con pertinenze demaniali (SUN) MQ. 12.05 di cui: |
| D₃ | Sedime MQ. 0 |
| 1) area con pertinenze demaniali MC. 0.00 di cui: 2) al di sopra di m 2,70 dal piano di campagna MC. 13.25, al di sotto di m 2,70 dal piano di campagna MC. 0 3) al di sopra di m 2,70 dal piano di calpestio MC. 0 | |
| E | Area a terra complessive (A ₁ + B ₁ + C ₁ + D ₁) MQ. 32.05 Di cui: |
| | Area scoperte (A ₁) MQ. 15.00 |
| | Area con impianti di facile rimozione (B ₁) MQ. 5.00 |
| | Area con impianti di difficile rimozione (C ₁) MQ. 0 |
| | Area con pertinenze demaniali (D ₁) MQ. 12.05 |
| F | Specchio acqueo MQ. 0 di cui: |
| | occupato da impianti di facile rimozione MQ. 0 |
| | occupato da impianti di difficile rimozione MQ. 0 |
| | beni pertinenziali MQ. 0 |

INDICAZIONE ATTREZZATURE SPECIFICHE (ac):

