

Genova, 27 giugno 2012

All'Autorità Portuale di Genova
Via della Mercanzia 2
16124 Genova
Alla c.a. del Presidente e del Segretario Generale

A mani

AUTORITA' PORTUALE DI GENOVA PROTOCOLLO CENTRALE	
Ufficio Competente: DEM	Genova
Prot. N. 0015604/A del 27/06/2012	
uff. DEM	Copia REC / SG PSVIL PRES AND ISPET.

**Istanza di concessione per licenza di pertinenza demaniale marittima
sita in via al Molo Giano**

Luigi Amico S.r.l., con sede legale in Genova, Calata Gadda, in persona del legale rappresentante pro-tempore, Dott. Bruno Guglielmini, iscritta alla CCIAA di Genova, C.F. e P.IVA 00271660102, Capitale Sociale Euro 90.000,00, (in appresso per brevità "**Luigi Amico**")

PREMESSE

- (A) Luigi Amico svolge nel porto di Genova attività di riparazione e manutenzione navale;
- (B) In forza di titoli concessori, Luigi Amico dispone per lo svolgimento della propria attività di alcune porzioni del demanio portuale site in Calata Gadda ed in via al Molo Giano;
- (C) Tuttavia ai fini del migliore svolgimento della propria attività di impresa, Luigi Amico ha la necessità di disporre di maggiori spazi all'interno del porto di Genova ed in particolare di spazi ad uso ufficio finalizzati a mantenere e sviluppare i rapporti con i rappresentanti ed i tecnici degli armatori sia in fase di acquisizione delle singole commesse che nella successiva fase di esecuzione delle stesse;

(D) Luigi Amico ha individuato quale pertinenza demaniale idonea a soddisfare le proprie esigenze imprenditoriali, gli spazi ad uso ufficio siti in via al Molo Giano di estensione pari a circa 113 mq. e che risultano meglio rappresentati nella planimetria allegata **sub A**. Al riguardo, si segnala peraltro che, in forza di concessione per licenza reg. conc. n. 95 rep. 7560 datata 14 marzo 2012, Luigi Amico già conduce in concessione sino al 31 dicembre 2013 aree scoperte e spazi ad uso magazzino posti al piano terra della palazzina ove, al primo piano, sono presenti gli spazi ad uso ufficio richiesti in concessione con la presente istanza. Quindi, l'accoglimento della presente istanza consentirebbe a Luigi Amico di utilizzare in maniera sinergica gli spazi situati al piano terra già assentiti in concessione con quelli situati al primo piano, perseguendo, in questo modo, l'ottimale sfruttamento dei beni demaniali;

Tutto quanto sopra premesso e considerato

LUIGI AMICO S.R.L.

CHIEDE

a codesta Autorità portuale, previe le determinazioni istruttorie meglio viste, il rilascio, ai sensi e per gli effetti degli art. 8 lett. (h) della L. n. 84/94, 36 e ss. cod.nav. e 8 ss. reg.nav.mar., di titoli autorizzativi e/o concessori adeguati ai fini di cui in premessa, e segnatamente

- di concessione demaniale per licenza, anche in estensione della concessione per licenza n. 95 reg. conc., rep. n. 7560 del 14.3.2012 e quindi ai sensi dell'art. 24 del reg.nav.mar., degli spazi ad uso ufficio meglio rappresentati nella planimetria allegata sub A per il periodo dal 1° luglio 2012 al 31 dicembre 2013, data quest'ultima coincidente con la scadenza della già richiamata concessione per licenza n. 95 reg. conc., rep. n. 7560 del 14.3.2012, *ovvero* per il periodo di tempo inferiore che dovesse essere ritenuto da codesta Autorità Portuale;
- autorizzazione all'anticipata occupazione, *ex art.* 38 cod.nav., qualora alla data del 1° luglio 2012 il titolo richiesto *ut supra* non fosse stato ancora rilasciato.

ALL'UOPO DICHIARA

- di voler ricevere eventuali comunicazioni via fax al seguente numero 010 255963 e di eleggere domicilio presso la propria sede legale.

AUTORIZZA

codesta Autorità Portuale, per quanto occorrer possa, al trattamento dei dati forniti ai sensi dell'art. 23 del Decreto Legislativo 30 giugno 2003, n. 196.

Con osservanza

Luigi Amico S.r.l.

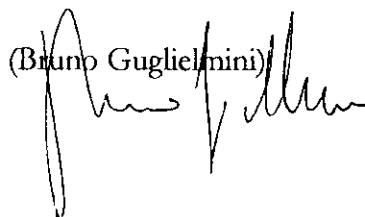
(Bruno Guglielmini)

Allegati:

- A. Planimetria spazi ad uso ufficio;

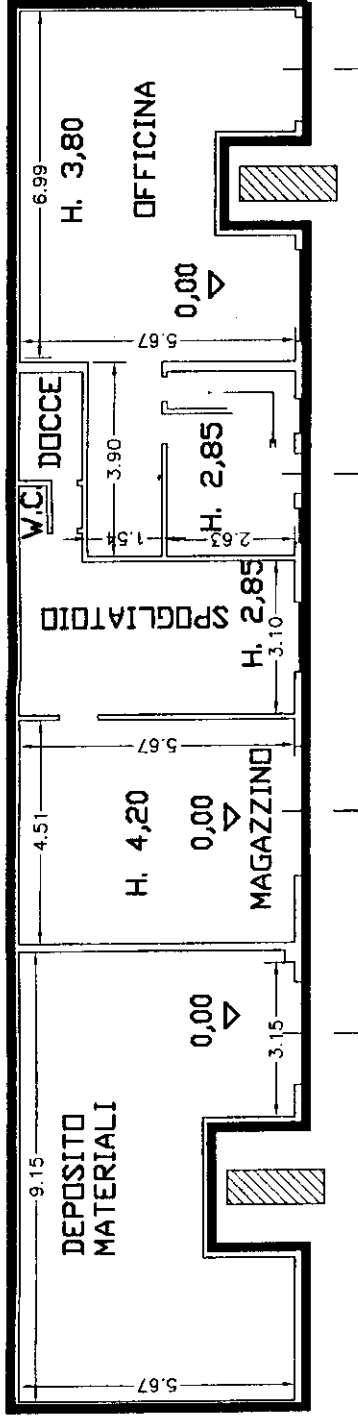

PIANO TERRA scala 1:200 superf. 175 m²

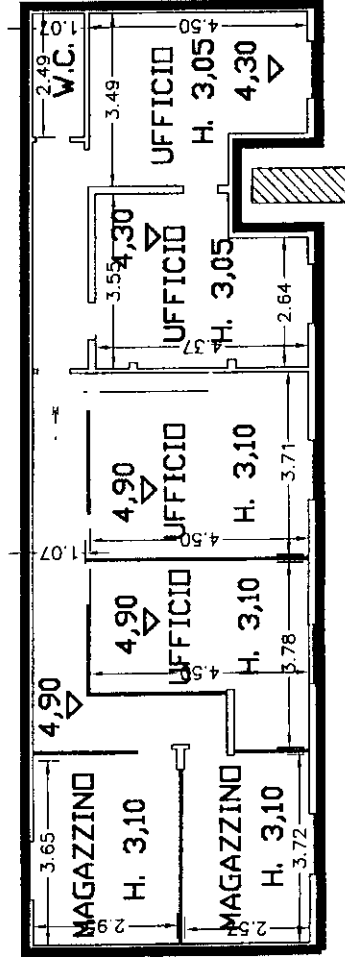

PIANO PRIMO scala 1:200 superf. 113 m²

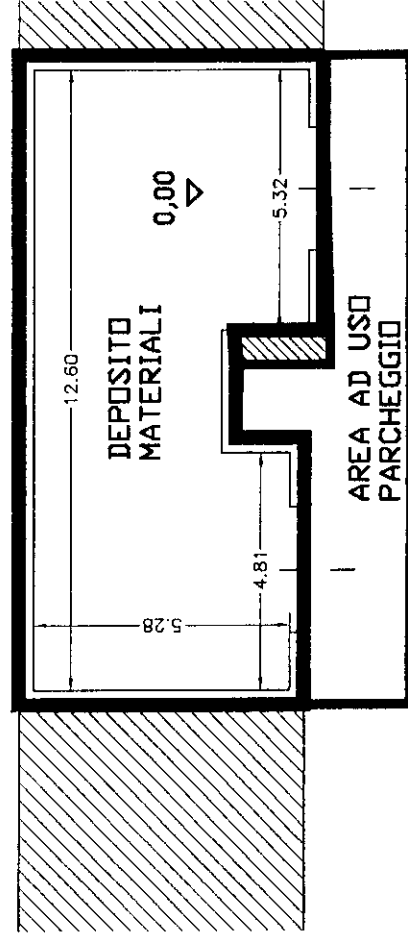

PIANO TERRA scala 1:200 superf. 77 m²
superf. parcheggio 28 m²

Autorità Portuale di Genova
Servizio Demanio
Ufficio Licenze Demaniali- Rip. Navali
Palazzo San Giorgio
Via della Mercanzia 2
16123 Genova (GE)
Livorno, li 24/01/2013

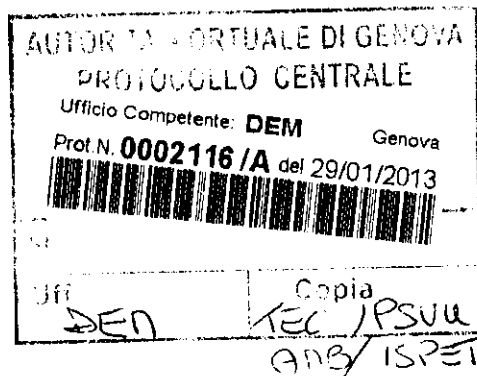

Con la presente la società Mecnav S.r.l. nella persona di Lipari Francesco, titolare della Mecnav S.r.l. , P.I. 01731350490 - Cod. Fisc. LPRFNC84T19E625R, con sede legale in via Stenone Niccolò 23, Livorno (LI), e-mail mecnav.fl@gmail.com

INSTA

Affinchè codesta Autorità voglia concedere in assentimento tramite il rilascio di una concessione demaniale marittima il compendio demaniale marittimo e le aree antistanti allo stesso in via al Molo Giano (Calata Grazie), identificato al catasto terreni di Genova part.279, fg.66, sez.1(A), al fine di esercitare sullo stesso l'attività di riparazione navale/ meccanica/ tubisteria oltre che destinare le aree antistati ad uso deposito materiali e generi vari e parcheggio, per la durata di anni 4(quattro).

Alla presente si allega la modulistica ministeriale mod.D1 e relativi rilievi planimetrici elaborati da tecnico abilitato di nostra fiducia a farne parte integrante.

Si allega altresì visura camerale aggiornata della società e copia del documento e del codice fiscale del legale rappresentate della Mecnav S.r.l.

Ogni precedente istanza relativa alle stesse aree da parte della medesima società si intende integrata e sostituita dalla presente.

Distinti saluti

MECNAV srl
Francesco Rip. Macci Navali
Cap. sociale € 10.000,00
Via Stenone/23 - 57122 Livorno
Tel./Fax 0586.942917 - e-mail mecnav.fl@gmail.com
cell. 334983444 - 297532544 - 5884725607
P.IVA 01731350490

Ministero delle Infrastrutture e dei Trasporti

Sistema Informativo Demanio marittimo

Modello Domanda D1

Ministero dell'Economia e delle Finanze
 Agenzia Entrate
 MARCA DA BOLLO €14,62
 QUATTORDICI/62
 00008687 00008831 0001-00009
 00008831 30/09/2010 17:18:33
 AE683EF061902880
 IDENTIFICATIVO: 81090847593921



Amministrazione Competente: AUTORITA' PORTUALE GENOVA

Quadro Principale	DOMANDA DI RILASCIO CONCESSIONE E DI EVENTUALE CONTESTUALE ANTICIPATA OCCUPAZIONE - RICHIESTA DI DESTINAZIONE DI ZONE DEMANIALI MARITTIME AD ALTRI USI PUBBLICI
--------------------------	--

Codice Fiscale del richiedente: 01731350490

Durata (Anni - Mesi - Giorni): 4 - - Decorrenza: 01/02/2013

Concessione Oggetto di Rinnovo
 Amministrazione che ha rilasciato il titolo: Anno Concessione:
 Numero Concessione:
 Tipo Concessione:

Estremi Domanda Precedente
 Amministrazione a cui è stata presentata: Data:
 Numero di protocollo: / /

QUADRI BASE COMPILATI

- RF RICHIEDENTE - persona fisica
- RD RICHIEDENTE - soggetto diverso da persona fisica
- AR AMMINISTRAZIONE RICHIEDENTE
- US USO E SCOPI
- T DATI TECNICI
- D DOCUMENTAZIONE A CORREDO DELLA DOMANDA

Ufficio Competente: **DEM** Genova
 Prot.N. **0002116 /A** del 29/01/2013

QUADRI FACOLTATIVI COMPILATI

- E ELEZIONE DOMICILIO RICHIEDENTE
- P PROCURATORE
- AO ANTICIPATA OCCUPAZIONE
- S STAGIONALITA'
- UI ULTERIORI INFORMAZIONI

Il sottoscritto dichiara che tutte le informazioni contenute nella presente domanda sono veritiere.

Luogo e data

MECNAV SRI
 Rip. Mecc. Navali
 Cap. Sociale € 10.000,00 - I.R.M.A.
 Via S. Stefano, 23 - 57122 Livorno
 Tel./Fax 0586.942547 - e-mail: mecnav@meccnav.it - mecnav@meccnav.it
 cell. 3349854441 - 3895973544 - 3894725607
 P.IVA 01731350490

Spazio riservato all'ufficio

Numero di protocollo: Codice Amministrazione - Codice AOO - Nr. Registrazione

Data registrazione: FIRMA DEL RESPONSABILE

Quadro RD RICHIEDENTE - soggetto diverso da persona fisica -

Dati Identificativi

Codice Fiscale: 01731350490

Ragione Sociale/Denominazione: MECNAV SRLU

Denominazione Abbreviata:

Sede Legale

Comune (o Stato Estero) della Sede Legale: LIVORNO

Frazione (o Comune Estero) della Sede Legale:

C.A.P.: 57100

Provincia: LI

Indirizzo: VIA STENONE NICCOLO'

Numero Civico: 23

Telefono: 0039/0586/942947

Fax: 0039/388/4725607

E-mail: FRANCESCO.LIPARI@LEGALMAIL.IT

Sede Secondaria

Comune (o Stato Estero) della Sede Secondaria:

Frazione (o Comune Estero) della Sede Secondaria:

C.A.P.:

Provincia:

Indirizzo:

Numero Civico:

Telefono:

Fax:

E-mail: FRANCESCO.LIPARI@LEGALMAIL.IT

FIRMA

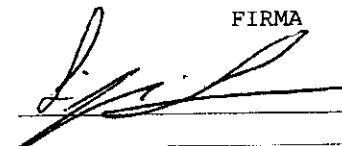

Quadro RD**RICHIEDENTE - soggetto diverso da persona fisica -****Dati Anagrafici (del rappresentante legale/titolare)**

Codice Fiscale: LPRFNC84T19E625R

Sesso: M

Cognome: LIPARI

Nome: FRANCESCO

Comune (o Stato Estero) di Nascita: LIVORNO

C.A.P.: 57100

Provincia: LI

Data di Nascita: 19/12/1984

Cittadinanza: I

Residenza Anagrafica (del rappresentante legale/titolare)

Comune (o Stato Estero) di Residenza: LIVORNO

Frazione (o Comune Estero) di Residenza:

C.A.P.: 57100

Provincia: LI

Indirizzo: VIA STENONE NICCOLO'

Numero Civico: 23

FIRMA

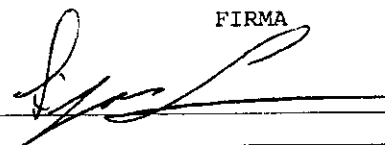

Quadro US**USO E SCOPI****SEZIONE 1 - Uso**

Uso: 3 - CANTIERISTICA NAVALE

Categoria: 19 - ALTRO

SEZIONE 2 - Scopi

ZD 001

Superficie:

Scopi: 43 - DEPOSITO MATERIALE E GENERI VARI

8 - POSA, RICOVERO, RIMESSAGGIO MEZZI NAVALI ED AEREI

52 - PARCHEGGIO

103 - SERVIZIO RIPARAZIONE MOTORI

OR 001

Superficie:

Tipo Opera: 26 - IMPIANTO INDUSTRIALE VARIO

Scopi: 4 - SPOGLIATOIO

5 - SERVIZI IGIENICI E DOCCE

26 - IMPIANTO INDUSTRIALE VARIO

103 - SERVIZIO RIPARAZIONE MOTORI

OR 002

Superficie:

Tipo Opera: 90 - RECINZIONE

Scopi: 90 - RECINZIONE

OR 003

Superficie:

Tipo Opera: 90 - RECINZIONE

Scopi: 90 - RECINZIONE

FIRMA



Quadro D	DOCUMENTAZIONE A CORREDO DEL MODELLO DOMANDA	N. COPIE
DOCUMENTO		
Rilievo Planimetrico		1
Elaborato Tecnico		1
ALLEGATO 1		4
ALLEGATO 2		4
TAVOLE DI RILIEVO TECNICO		4
FILE DWG (CD)		1
FILE PDF DEL RILIEVO (CD)		1
FILE XLS ALLEGATO 2 (CD)		1
FILE XML MODELLO D1 (CD)		1
FILE PDF MODELLO D1 (CD)		1

FIRMA



Quadro T DATI TECNICI

Sezione 1 - PROSPETTO RIEPILOGATIVO DEL RILIEVO PLANIMETRICO

Id Punto	V1	V2	V3			C6	C7	C8	C9	C10	C11	V4	V5	V6	V7	V8	V9
			C1	C2	C3												
1	OR	001	GB	4916497,525	1494156,562							ZD				0	
2	OR	001	GB	4916949,478	1494154,285							ZD				0	
3	OR	001	GB	4916950,085	1494154,806							ZD				0	
19	OR	001	GB	4916952,071	1494152,491							ZD				0	
20	OR	001	GB	4916952,033	1494152,458							ZD				0	
4	OR	001	GB	4916954,397	1494149,703							ZD				0	
5	OR	001	GB	4916955,802	1494151,766							ZD				0	
5	OR	001	GB	4916951,998	1494157,368							ZD				0	
7	OR	001	GB	4916951,824	1494157,359							ZD				0	
8	OR	001	GB	4916951,796	1494157,327							ZD				0	
9	OR	001	GB	4916950,364	1494158,997							ZD				0	
1	OR	001	GB	4916497,525	1494156,562							ZD				0	
5	OR	002	GB	4916956,802	1494151,766							ZD				0	
10	OR	002	GB	4916965,305	1494160,264							ZD				0	
11	OR	002	GB	4916965,163	1494160,406							ZD				0	
17	OR	002	GB	4916956,672	1494151,919							ZD				0	
5	OR	002	GB	4916956,802	1494151,766							ZD				0	
13	OR	003	GB	4916959,092	1494166,484							ZD				0	
14	OR	003	GB	4916950,233	1494159,147							ZD				0	
15	OR	003	GB	4916950,494	1494158,845							ZD				0	
16	OR	003	GB	4916959,223	1494166,332							ZD				0	
13	OR	003	GB	4916959,092	1494166,484							ZD				0	
1	ZD	001	GB	4916497,525	1494156,562							ZD				0	
2	ZD	001	GB	4916949,478	1494154,285							ZD				0	

Albo Iscrizione
Provincia

Numero Iscrizione
Data Rilievo

31/12/2012

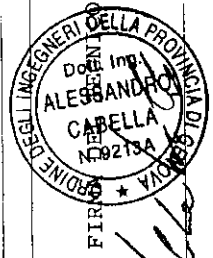

Quadro I DATI TECNICI

Sezione 1 - PROSPETTO RIEPILOGATIVO DEL RilIEVO PLANIMETRICO

Id. Vo	V1	V2	C1		C2	C3	C4	C5	V3	C6	C7	C8	C9	C10	C11	V4	V5	V6	V7	V8	V9	
			GB	085																		
Punto																						
3	ZD	001	GB	4916950,085	1494154,806																	
19	ZD	001	GB	4916952,071	1494152,491																	
20	ZD	001	GB	4916952,033	1494152,458																	
4	ZD	001	GB	4916954,397	1494149,703																	
5	ZD	001	GB	4916956,802	1494151,766																	
10	ZD	001	GB	4916965,305	1494160,264																	
11	ZD	001	GB	4916965,163	1494160,406																	
12	ZD	001	GB	4916963,637	1494161,186																	
13	ZD	001	GB	4916959,092	1494166,484																	
14	ZD	001	GB	4916950,233	1494159,147																	
9	ZD	001	GB	4916950,364	1494158,997																	
1	ZD	001	GB	4916497,525	1494156,562																	

Albo Iscrizione	Numero Iscrizione
Provincia	Data Rilievo
	31/12/2011

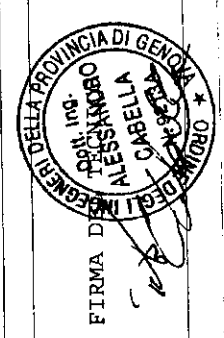

Quadro T DATI TECNICI

Sezione 2 - PROSPETTO RIEPILOGATIVO DELL'ELABORATO TECNICO

Prefisso Oggetto	Prefisso/ Identificativo Oggetto	Tipologia Opera	Superficie (mq)	Volumetria Oggetto +/- 2,70 m (mc)	RIFERIMENTI CATASTALI				Subalterno	
					Codice Comune	Sezione	Foglio	Particella		Denominatore
OR	001	A	32,36	0	D969A		66	279	0	
OR	002	D	4,6	0	D969A		66	0	0	
OR	003	D	2,4	0	D969A		66	0	0	
ZD	001		100,95	0	D969A		66	0	0	

Albo Iscrizione	Numero Iscrizione
Provincia	Data Rilievo
	31/12/2011

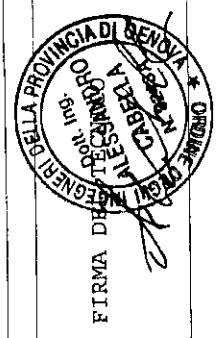

Quadro E**ELEZIONE DOMICILIO RICHIEDENTE****Dati identificativi del domiciliatario** (nel caso si elegga domicilio presso soggetto persona fisica)

Codice Fiscale:

Cognome:

Nome:

Dati identificativi del domiciliatario (nel caso si elegga domicilio presso soggetto diverso da persona fisica)

Codice Fiscale: 01731350490

Ragione Sociale/Denominazione: MECNAV SRLU

Denominazione Abbreviata:

Domicilio

Comune di Residenza/Sede Legale: LIVORNO

Frazione:

C.A.P.: 57100

Provincia: LI

Indirizzo: VIA STENONE NICCOLO'

Numero Civico: 23

Telefono: 0039/0586/942947

Fax: 0039/388/4725607

E-mail: FRANCESCO.LIPARI@LEGALMAIL.IT

FIRMA



Sistema Informativo Demanio marittimo
Amministrazione: Autorità portuale - GENOVA
Scheda Bene Demaniale - Catasto Terreni
Comune: GENOVA (D969) Sezione: SEZ. I(A)
Foglio: 66 Numero: 00279 Sub: 0

Riepilogo***-Dati Censuari-***

Agenzia del Territorio:	GENOVA
Comune:	GENOVA (D969)
Sezione:	SEZ. I(A)
Foglio:	66
Numero:	00279
Sub:	0
Data Aggiornamento:	13/04/2004

-Concessioni insistenti sul Bene Demaniale-***-Domande insistenti sul Bene Demaniale-******-Ingiunzioni di sgombero insistenti sul Bene Demaniale-******-Contenziosi insistenti sul Bene Demaniale-***

INFORMAZIONE AL MOMENTO NON DISPONIBILE

-Occupazioni da accertare insistenti sul Bene Demaniale-

Sistema Informativo Demanio marittimo
Amministrazione: Autorità portuale - GENOVA
Scheda Bene Demaniale - Catasto Terreni
Comune: GENOVA (D969) Sezione: SEZ. I(A)
Foglio: 66 Numero: 00279 Sub: 0

Caratteristiche**-Dati Censuari-**

Agenzia del Territorio: GENOVA
Comune: GENOVA (D969)
Sezione: SEZ. I(A)
Foglio: 66
Numero: 00279
Sub: 0

-Intestatari-**-Dati Caratteristici della particella-**

Partita: 000001
Classe: 00
Qualita': 282 - ente urbano
Reddito Dominicale (€): 0.00
Reddito Agrario (€): 0.00
Superficie (m²): 24.00

-Dati relativi all'atto che ha generato o concluso la situazione oggettiva della particella-

Data registrazione:
Tipo Nota:
Numero Nota:
Progressivo Nota:
Anno Nota:

-Dati Demaniali dei Fabbricati insistenti sulla particella terreni-

Comune: GENOVA (D969)
Tipo Manufatto: Opera Esistente
Numero:
Tipologia Opera: A - COSTRUZIONI IN MURATURA ORDINARIA CON SOLAIO IN CEMENTO ARMATO SEMPLICE O MISTO
Opera:
Difformita':
Superficie: 24.08

**Sistema Informativo Demanio marittimo
MONOGRAFIA PUNTO GENERICO**

Direzione Marittima:
 Capitaneria di Porto:
 Agenzia del Territorio: GENOVA
 Comune: GENOVA (D969)
 Sezione: A SEZ. 1
 Foglio: 66
 Numero: 865
 Sub: 0
 Coordinate Punto Generico: E=1494148.72 N=4916954.57

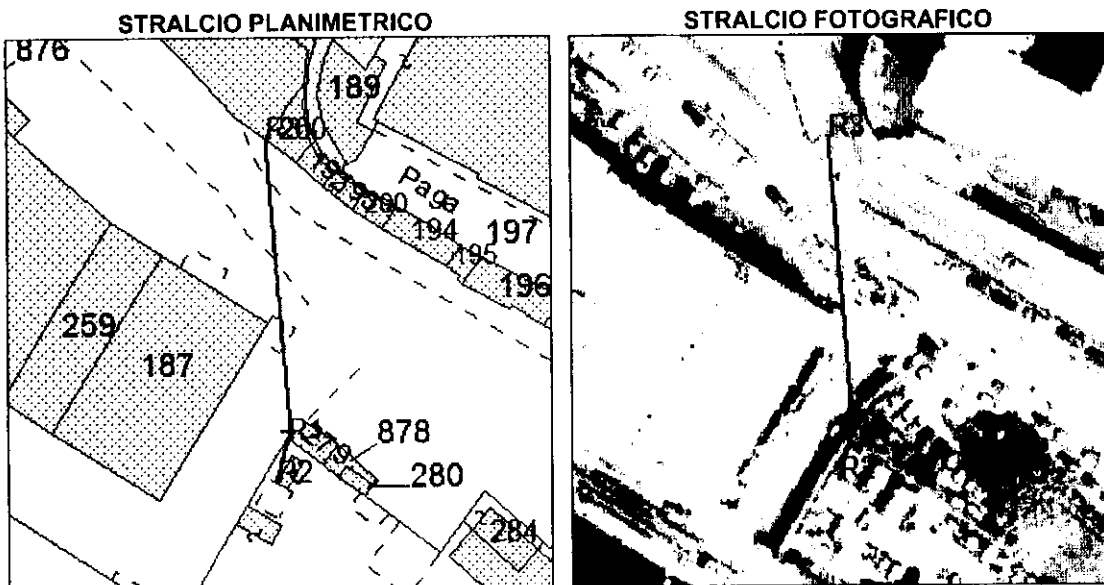

RIFERIMENTI

Id	Descrizione	Distanza (m)	Coordinate (m)
R1	Spigolo O fabbricato p.la 279 del foglio 66	1.11	E=1494148.47 N=4916953.48
R2	Spigolo SO fabbricato p.la 206 del foglio 66	8.02	E=1494146.58 N=4916946.84
R3	Spigolo SE fabbricato p.la 188 del foglio 66	44.89	E=1494145.23 N=4916999.32

Data Stampa Monografia: 21/12/2012

Sistema Informativo Demanio marittimo
Amministrazione: Autorità portuale GENOVA
Stralcio Cartografico
Rappresentazioni attive: Demaniale

E = 1494065,220
N = 4917030,627

E = 1494230,218
N = 4917030,627

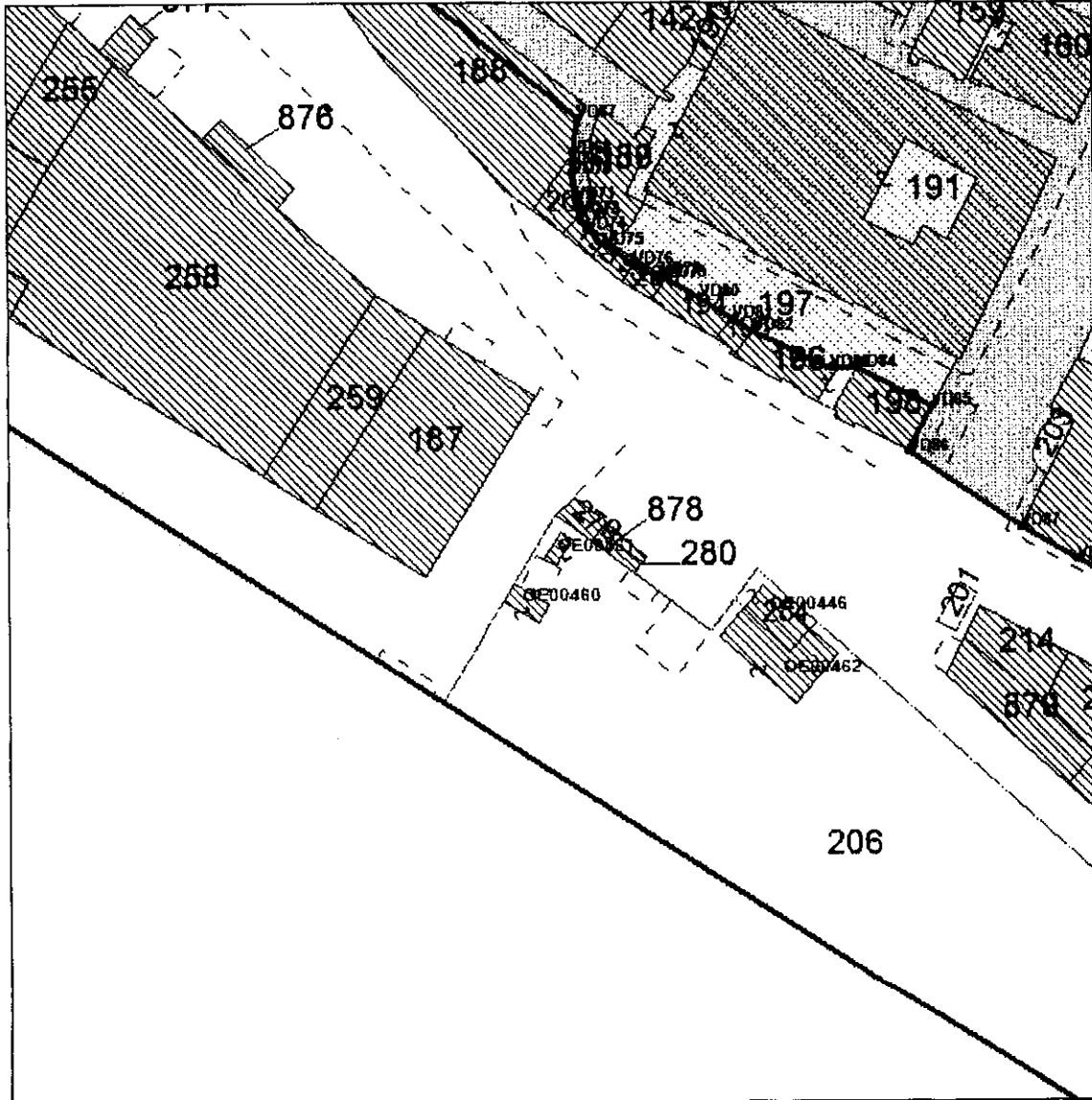

E = 1494065,220
N = 4916865,629

Scala di: 1:1000

E = 1494230,218
N = 4916865,629

DATI CATASTALI

Agenzia del Territorio:	GENOVA
Comune:	GENOVA (D969)
Sezione:	A
Foglio:	66
Allegato:	
Sviluppo:	

Sistema Informativo Demanio marittimo
Amministrazione: Autorità portuale GENOVA
Stralcio Cartografico

Rappresentazioni attive: Demaniale

E = 1494106,469
 N = 4916989,377

E = 1494188,968
 N = 4916989,377

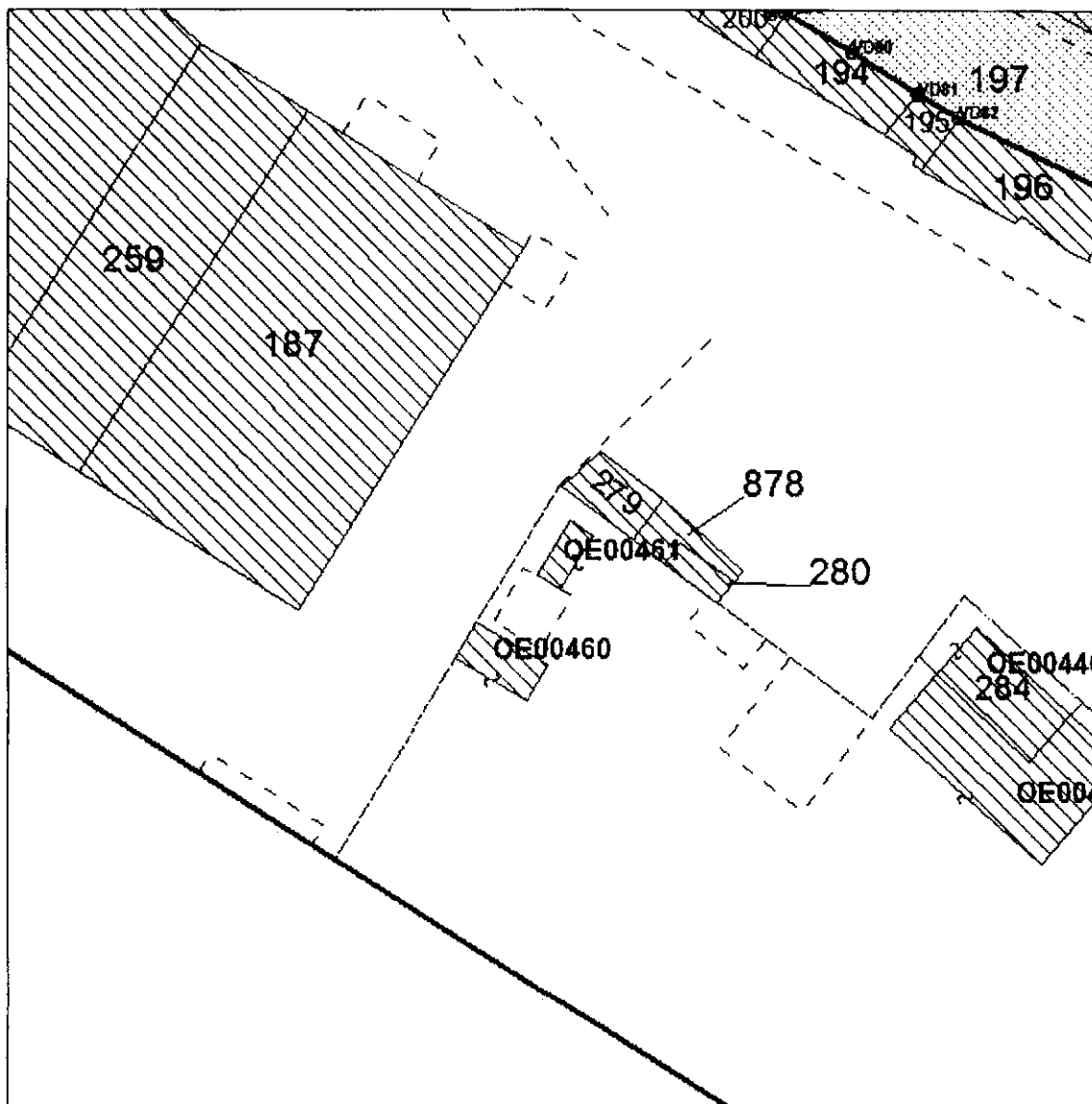

E = 1494106,469
 N = 4916906,878

Scala di: 1:500

E = 1494188,968
 N = 4916906,878

DATI CATASTALI

Agenzia del Territorio:	GENOVA
Comune:	GENOVA (D969)
Sezione:	A
Foglio:	66
Allegato:	
Sviluppo:	

**Sistema Informativo Demanio marittimo
MONOGRAFIA PUNTO GENERICO**

Direzione Marittima:
Capitaneria di Porto:
Agenzia del Territorio: GENOVA
Comune: GENOVA (D969)
Sezione: A SEZ. 1
Foglio: 66
Numero: 206
Sub: 0
Coordinate Punto Generico: E=1494147.51 N=4916937.01

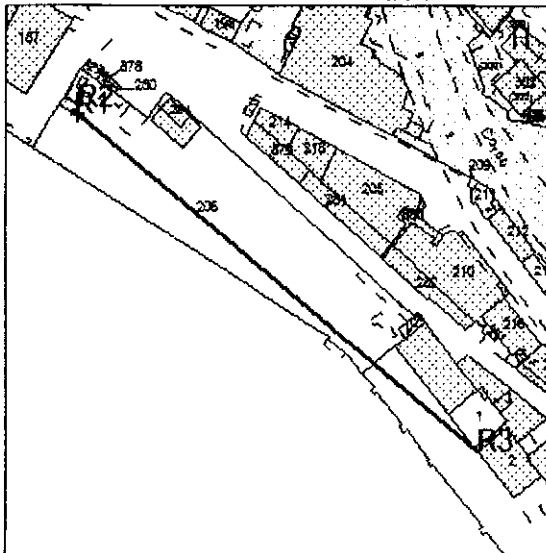
STRALCIO PLANIMETRICO**STRALCIO FOTOGRAFICO****RIFERIMENTI**

Id	Descrizione	Distanza (m)	Coordinate (m)
R1	Spigolo SE fabbricato p.lla 206 del foglio 66	1.81	E=1494145.78 N=4916937.55
R2	Spigolo E fabbricato p.lla 206 del foglio 66	3.16	E=1494147.36 N=4916940.16
R3	Spigolo O fabbricato p.lla 2 del foglio 82	185.93	E=1494290.85 N=4916818.59

Data Stampa Monografia: 21/12/2012

A) Compilazione manuale dell'Allegato 1:

Allegato 1

Le misure da riportare in planimetria dovranno essere descritte secondo la seguente **LEGENDA:**

- A Aree scoperte (costituito da A1 + A2), mq.: 100,95 di cui:
A1 Aree scoperte a terra mq 100,95
A2 Aree scoperte sopraelevate mq
- B Area con impianti/opere di facile rimozione (SLA), mq.: 7.00 di cui:
B1 Sedime mq 7.00
B2 Area con impianti/opere di facile rimozione (SUN), mq.: 7.00 di cui:
B3 Sedime mq 7.00
- C Area con impianti/opere di difficile rimozione (SLA), mq.: 32.36 di cui:
C1 Sedime mq 32.36
C2 Area con impianti/opere di difficile rimozione (SUN), mq.: di cui:
C3 Sedime mq 26.51
- D Area con pertinenze demaniali (SLA), mq. di cui:
D1 Sedime mq
D2 Area con pertinenze demaniali (SUN), mq. di cui:
D3 Sedime mq
- E Aree a terra complessive (A1 + B1 + C1 + D1), mq.: 140,31 di cui:
aree scoperte (A1): mq 100,95
aree con impianti/opere di facile rimozione (B1): mq. 7.00
aree con impianti/opere di difficile rimozione (C1): mq. 32.36
area con pertinenze demaniali (D1): mq
- F Specchio acqueo, mq.: di cui:
occupato da impianti/opere di facile rimozione: mq.....
occupato da impianti/opere di difficile rimozione: mq.....
beni pertinenziali: mq.....

ALLEGATO 2

Data 02/01/2013

NUMERO 1. ****

NOME CONCESSIONARIO

MHCNAV S.R.L.

Riepilogo:		
A	Area Scoperte	mq. 100,95
A1	Area Scoperte a terra	mq. 100,95
A2	Area Scoperte Sopraelevate	mq. -
B	Area con impianti di facile rimozione (SLA)	mq. 7,00
B1	Area con impianti di facile rimozione (sedime)	mq. 7,00
B2	Area con impianti di facile rimozione (SUN)	mq. 7,00
B3	Area con impianti di facile rimozione (sedime)	mq. 7,00
C	Area con impianti di difficile rimozione (SLA)	mq. 32,36
C1	Area con impianti di difficile rimozione (sedime)	mq. 32,36
C2	Area con impianti di difficile rimozione (SUN)	mq. 26,51
C3	Area con impianti di difficile rimozione (sedime)	mq. 26,51
D	Area con pertinenze demaniali (SLA)	mq. -
D1	Area con pertinenze demaniali (sedime)	mq. -
D2	Area con pertinenze demaniali (SUN)	mq. -
D3	Area con pertinenze demaniali (sedime)	mq. -
E	Area a terra complessive	mq. 140,31

F	Specchio acque	mq.	-
	occupato da OFR (SLA)	mq.	-
	occupato da ODR (SLA)	mq.	-
	beni pertinenziali (SLA)	mq.	-

A1	Area Scoperte a terra	mq. 100,95	di cui :	Area a parcheggio	mq. 100,95	ZD 001
A2	Area Scoperte Sopraelevate	mq. 0	di cui :		mq.	

B	Area con impianti di facile rimozione (SLA)	mq. 7,00	di cui :	Recinzione	mq. 4,60	OE002
				Recinzione	mq. 2,40	OE003
B2	Area con impianti di facile rimozione (SUN)	mq. 7,00	di cui :	Recinzione	mq. 4,60	OE002
				Recinzione	mq. 2,40	OE003

C	Area con impianti di difficile rimozione (SLA)	mq. 32,36	di cui :	Ingresso	mq. 4,82	OE001
				Servizi	mq. 4,33	
				Laboratorio	mq. 11,96	
				Uffici	mq. 11,27	
C2	Area con impianti di difficile rimozione (SUN)	mq. 26,51	di cui :	Ingresso	mq. 3,78	OE001
				Servizi	mq. 3,16	
				Laboratorio	mq. 10,17	
				Uffici	mq. 9,09	

D	Area con pertinenze demaniali (SLA)	mq.	di cui :	mq.
D2	Area con pertinenze demaniali (SUN)	mq.	di cui :	mq.
				mq.

VOLUME AL DI SOPRA DI M 2,70 DAL PIANO DI CALPESTIO

Area con pertinenze demaniali:		
Piano Terra (sedime)	mc.	-
Piano Interrato	mc.	-
Totale volume al di sopra di m 2,70 dal piano di calpestio aree con pertinenze demaniali	mc.	-

Area con impianti di facile rimozione:		
Piano Terra (sedime)	mc.	-
Totale volume al di sopra di m 2,70 dal piano di calpestio aree con impianti di facile rimozione	mc.	-

Area con impianti di difficile rimozione:		
Piano Terra (sedime)	mc.	-
Totale volume al di sopra di m 2,70 dal piano di calpestio aree con impianti di difficile rimozione	mc.	-

MECNAV S.R.L.

P. IVA 01731350490 - VIA STENONE NICCOLO' 23, LIVORNO

LEGALE RAPPRESENTANTE: LIPARI FRANCESCO - COD FISC. LPRFNC84T19E625R

OGGETTO:

DOMANDA DI CONCESSIONE DEMANIALE
RIGUARDANTE LA PALAZZINA SITA A GENOVA
IN VIA DI MOLO GIANO PRESSO VARCO DI
CALATA GRAZIE (EX ITALIASEAWAY)

DATA:02/01/2013

FIRMA COMMITTENTE:

TAVOLA UNICA

PLANIMETRIA PORTUALE - SCALA 1:2000
PARTICOLARE DEI BENI CONCESSIONATI -
SCALA 1:200

NOME FILE:

CdM exISW_130102.dwg

A.I. STUDIO TECNICO

VIA J. RUFFINI 18, SANTA MARGHERITA LIGURE (GE)

TEL: +393288429906

-mail: alessandro.cabella@ingpec.eu

ROGETTISTA:

ING. ALESSANDRO CABELLA

COD. FISC. CBLLSN76H30D969L

IVA. 0177936997

ORDINE DEGLI INGEGNERI PROVINCIA DI GENOVA POS. 9213A



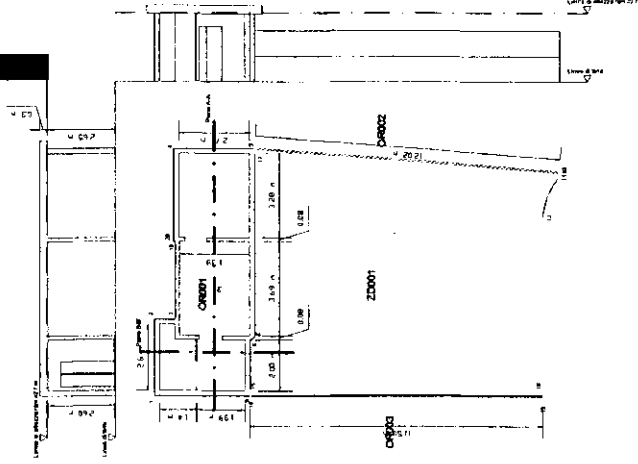
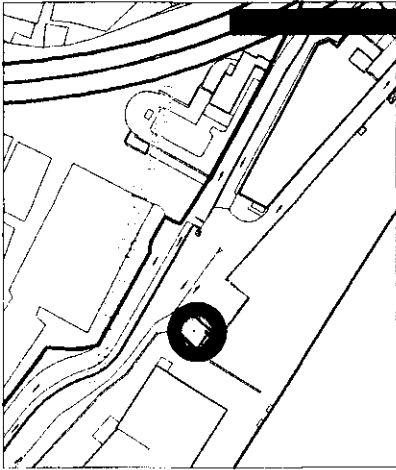

PUNTO	LATITUDINE	LONGITUDINE
ZD001 1	4916497,525	1494158,562
ZD001 2	4916949,478	1494154,285
ZD001 3	4916950,085	1494154,806
ZD001 19	4916952,071	1494152,491
ZD001 20	4916952,033	1494152,458
ZD001 4	4916954,397	1494149,703
ZD001 5	4916956,802	1494151,766
ZD001 10	4916965,305	1494160,264
ZD001 11	4916965,163	1494160,406
ZD001 12	4916963,637	1494161,186
ZD001 13	4916959,092	1494166,484
ZD001 14	4916950,233	1494159,147
ZD001 9	4916950,364	1494158,997
ZD001 1	4916497,525	1494156,562
ZD001 2	4916949,478	1494154,285
ZD001 3	4916950,085	1494154,806
ZD001 19	4916952,071	1494152,491
ZD001 20	4916952,033	1494152,458
ZD001 4	4916954,397	1494149,703
ZD001 5	4916956,802	1494151,766
ZD001 6	4916951,988	1494157,368
ZD001 7	4916951,834	1494157,359
ZD001 8	4916951,796	1494157,327
ZD001 9	4916950,364	1494158,997
ZD001 5	4916956,802	1494151,766
ZD001 10	4916965,305	1494160,264
ZD001 11	4916965,163	1494160,406
ZD001 17	4916956,872	1494151,919
ZD001 13	4916959,092	1494166,484
ZD001 14	4916950,233	1494159,147
ZD001 15	4916950,494	1494158,845
ZD001 16	4916959,223	1494166,332

LEGENDA	
A	Area scoperte (A1+A2) MQ. 100,95 di cui:
A ₁	Area scoperte a terra MQ. 100,95
A ₂	Area scoperte soprastante MQ. 0
B	Area con impianti di facile rimozione (SLA) MQ. 7,0 di cui:
B ₁	Sedime (SLA) MQ. 7,0
B ₂	Area con impianti di facile rimozione (SUN) MQ. 7,0 di cui:
B ₃	Sedime (SUN) MQ. 7,0
C	Area con impianti di difficile rimozione (SLA) MQ. 32,36 di cui:
C ₁	Sedime (SLA) MQ. 32,36
C ₂	Area con impianti di difficile rimozione (SUN) MQ. 26,51 di cui:
C ₃	Sedime (SUN) MQ. 26,51
D	Area con pertinenze demaniali (SLA) MQ. di cui:
D ₁	Sedime (SLA) MQ. di cui:
D ₂	Area con pertinenze demaniali (SUN) MQ. di cui:
D ₃	Sedime (SUN) MQ. di cui:
E	Area e terra comprensive (A+B+C+D) MQ. 140,31 di cui:
E ₁	Area scoperte (A) MQ. 100,95
E ₂	Area con impianti di facile rimozione (B) MQ. 7,0
E ₃	Area con impianti di difficile rimozione (C) MQ. 32,36
E ₄	Area con pertinenze demaniali (D) MQ. 0
F	Spazio equivo* MQ. 0 di cui:
F ₁	occupato da impianti di facile rimozione MQ. 0
F ₂	occupato da impianti di difficile rimozione MQ. 0
F ₃	beni pertinenziali MQ. 0

INDICAZIONE ATTREZZATURE SPECIFICHE (mq):

1) area con impianti di facile rimozione MQ. 0 di cui:
 2) al di sopra di m 2,70 dal piano di campagna MQ. 0
 3) al di sopra di m 2,70 dal piano di calpestio MQ. 0

1) area con impianti di difficile rimozione MQ. 95,28 di cui:
 2) al di sopra di m 2,70 dal piano di campagna MQ. 0
 3) al di sopra di m 2,70 dal piano di calpestio MQ. 0

1) area con pertinenze demaniali MQ. 0 di cui:
 2) al di sopra di m 2,70 dal piano di campagna MQ.
 3) al di sopra di m 2,70 dal piano di calpestio MQ.

Spazio equivo*
 occupato da impianti di facile rimozione
 occupato da impianti di difficile rimozione
 beni pertinenziali