

12

ISTANZA DI SUBINGRESSO EX ART. 46 C.N.

MODULO B
(PER IL SOGGETTO ENTRANTE)

APG_010 PORTUALE DI GENOVA
 Prof. N. 0020515/A Uff. Competente: DEM
 del 24/09/2013
 Uff. DEM
 BOLLO € 14,62
 TEC/PSU/ANB/ISREX

All'Autorita' Portuale di Genova
Via della Mercanzia, 2
16123 GENOVA

Oggetto: Subingresso in concessione demaniale marittima.

Il/La sottoscritto/a GAZZO GIORGIA

nato/a a GENOVA residente a GENOVA

in P.I.A.S. ANDORLINI 1/B C.F. GZZGRG93C41D969L

(se soggetto collettivo: nella qualità di TITOLARE)

della Società/Associazioni/altro DITTA INDIVIDUALE

avente sede a GENOVA in

C.F. GZZGRG93C41D969L Parita IVA 02186520991

Tel 3461849810 Fax E-Mail GAZZOGIORGIA@GMAIL.COM
3481517890

Facendo seguito all'istanza del presentata da MARIA GRAZIA CICHIELLO

il

DOMANDA ARCH. 2598/B REP. 8035

l'autorizzazione a subentrare nella concessione n. 545 del 30.12.12 per 48

mesi

rilasciata a MARIA GRAZIA CICHIELLO

a far tempo dal

in quanto (esporre i motivi della richiesta di sostituzione)

CESSIONE DI AZIENDA IN CORSO DI
TRATTATIVA

Lic. comm.

Dichiara

- di aver preso in visione della concessione sopra richiamata manifestando sin d'ora disponibilità all'accollo delle obbligazioni in quelle previste a carico del concessionario;
- di aver preso visione dell'informativa fornita ai sensi dell'art. 10 legge 31 dicembre 1996 n.675;
- di essere consapevole del fatto che, ai sensi dell'articolo 26 della legge 4 gennaio 1968 n.15, le dichiarazioni mendaci, le falsità negli atti e l'uso di atti falsi sono puniti dalla legge. A tali effetti, l'esibizione contenente dati non più rispondenti a verità equivale ad uso di atto falso.

Data. 23/09/2013

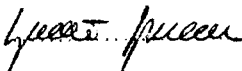
Firma 

Allegati

- n. 6 esemplari delle planimetrie accluse alla concessione rispetto alla quale si richiede il subingresso firmate da professionista a ciò abilitato, dal concessionario cedente e dal richiedente subentrante;
- n. 1 certificato di iscrizione al registro delle imprese della Camera di Commercio, Industria, Artigianato e Agricoltura (dal quale sia desumibile il titolare, per le imprese individuali, e, per le società di capitali e cooperative, il legale rappresentante e gli eventuali altri componenti l'organo di amministrazione, mentre, ove si tratti di società in nome collettivo, tutti i soci e, per le società in accomandita semplice, i soci accomandatari) in caso di imprese, o ad albo professionale ove l'uso della concessione richiesta lo preveda;
- n. 1 copia fotostatica del documento di identità del firmatario.

ISTANZA DI SUBINGRESSO EX ART.46 C.N.

MODULO A
(PER IL SOGGETTO USCENTE)

All'Autorita' Portuale di Genova
Via della Mercanzia, 2
16123 GENOVA

BOLLO
€ 14,62

Oggetto: Subingresso in concessione demaniale marittima.

Il/La sottoscritto/a... MARIA GRAZIA CICHELLO.....

nato/a a V. BO. VACENTIA..... residente a... GENOVA.....

in P. TA. VILLA GIUSTI 3..... C.F. CCHMGR37H55F537F.....

(se soggetto collettivo: nella qualità di... TITOLARE.....)

della Società/Associazioni/altro

avente sede a... GENOVA..... in.....

C.F. CCHMGR37H55F537F... Partita IVA... 01621320991.....

Tel. 347/8543361... Fax..... E-Mail. MARIAGRAZIA.CICHELLO@GMAIL.COM

Titolare della concessione n... 545..... del 30.12.2012..... per... 48... mesi.....

DOMANDA

l'autorizzazione al subingresso nella predetta concessione da parte di... GIORGIA.....

GATTO, nata a GENOVA, ivi residente, P. TA. SILVANO ANDRAGNI

a far tempo dal.....

ciò quanto (esporre i motivi della richiesta di sostituzione).....

cessione di AZIENDA IN CORSO DI LIQUIDAZIONE

Dichiara

- di aver preso in visione dell'informativa ai sensi dell' art. 10 Legge 31 Dicembre 1996 n.675;
- di essere consapevole del fatto che, ai sensi dell'art. 26 della Legge 4 gennaio 1968 n.15, le dichiarazioni mendaci, le falsità negli atti e l'uso di atti e l'uso di atti sono puniti dalla legge.

A tali effetti, l'esibizione contenente dati non più rispondenti a verità equivale ad uso di atto falso.

Data. 23/09/2013.....

Firma. *Luca G. Adello*.....



NUOVA RAGIONE SOCIALE:
A.S.D. FOCE "DARIO SCHENONE"
CIRCOLO DILETTANTI PESCA - FOCE
"Dario Schenone"

Corso Italia, 3 r. - 16145 Genova
C. F.: 80036790105
Tel. 010 311213 - Fax/Segreteria 010 311577
E-mail: dario.schenone@virgilio.it



Spett.le

AUTORITA' PORTUALE DI GENOVA

AUTORITA' PORTUALE DI GENOVA	
PROTOCOLLO CENTRALE DIREZIONE DEMANIO MARITTIMO	
APG_010 Genova Uff. Competente: DEM	
Prot.N. 0020014 /A del 17/09/2013	
N.	
Uff. DEM	Copia REC IPSUV AMBISPE

Genova, 16/9/2013

OGGETTO:

RICHIESTA CONCESSIONE manufatto sito in località Corso Marconi lato sud Ristorante Giacomo (aderente nostri locali in concessione già da molti anni).

Chiediamo la concessione del manufatto in oggetto con destinazione sportiva: ricovero custodia attrezzi di pesca - canottaggio e spogliatoio nostri atleti.

Grazie per l'attenzione, porgiamo distinti saluti.

IL PRESIDENTE

Ernesto SPIGNO

ALLEGATI:

Promemoria storico

Piantina nostra concessione (fotocopia)

Disegno manufatto che richiediamo

Fotografie situazione attuale

Depliant illustrativo vita sociale (n. 5 copie)

Promemoria richiesta concessione manufatto zona Sud Rist. Giacomo Corso Marconi -

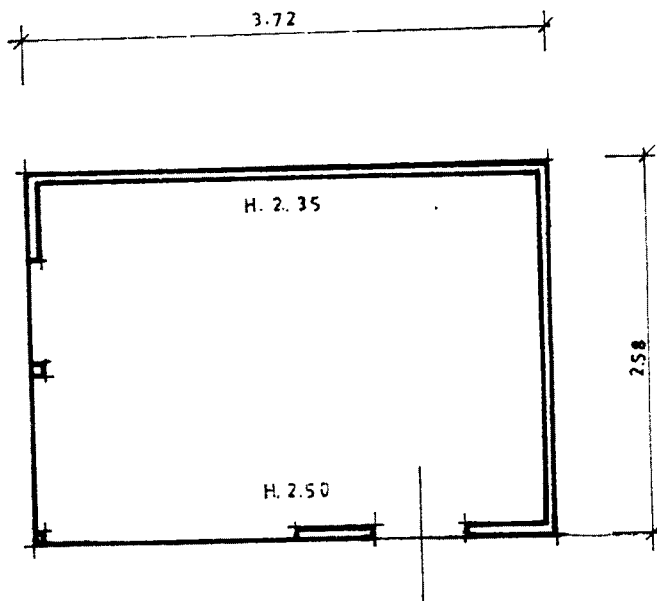

Superficie lorda costruzione

mt. 3.72 x 2.58 = mq. 9.60

Comune di Genova

Corso Italia

Concessione demaniale

Concessionario: Garbarino Carlo

Deposito attrezzi pesca

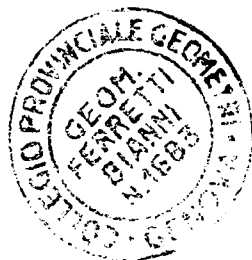

P I A N T A

scala 1/50

Copia



CIRCOLO DILETTANTI PESCA - FOCE
«Dario Schenone»
Corso Italia, 3 r. - 16145 GENOVA
Tel. 010 311213

GENOVA ,02 Novembre 2000

Spett. AUTORITA' PORTUALE
DI GENOVA
Via Della Mercanzia 2
16123 GENOVA

Il sottoscritto Spigno Gian Ernesto nato a Genova il 21-04 -1940 residente a Genova in Via Trieste 9/14 Presidente pro tempore del Circolo Dilettanti Pesca Foce "Dario Schenone" C.so Italia 3R 16145 Genova , fa istanza a Codesto Spettabile Ufficio affinché le venga data in concessione dal 01-01-2001 al un manufatto ad uso deposito attrezzi (pesca) nell'area Demaniale Marittima alla Foce.

Detto manufatto è in concessione sino al 31-12-2000 a Garbarino Carlo che rinuncia a favore del nostro Circolo .

La Concessione ha il N° 264 Anno 1999; Repertorio N° 1320 ; Archivio N° 921; Assicurazione La Fondiaria con scadenza 03-02-2001.

Ringraziando anticipatamente porgo cordiali saluti.



Il Presidente
Gian Ernesto Spigno

Lato Poente

2,65

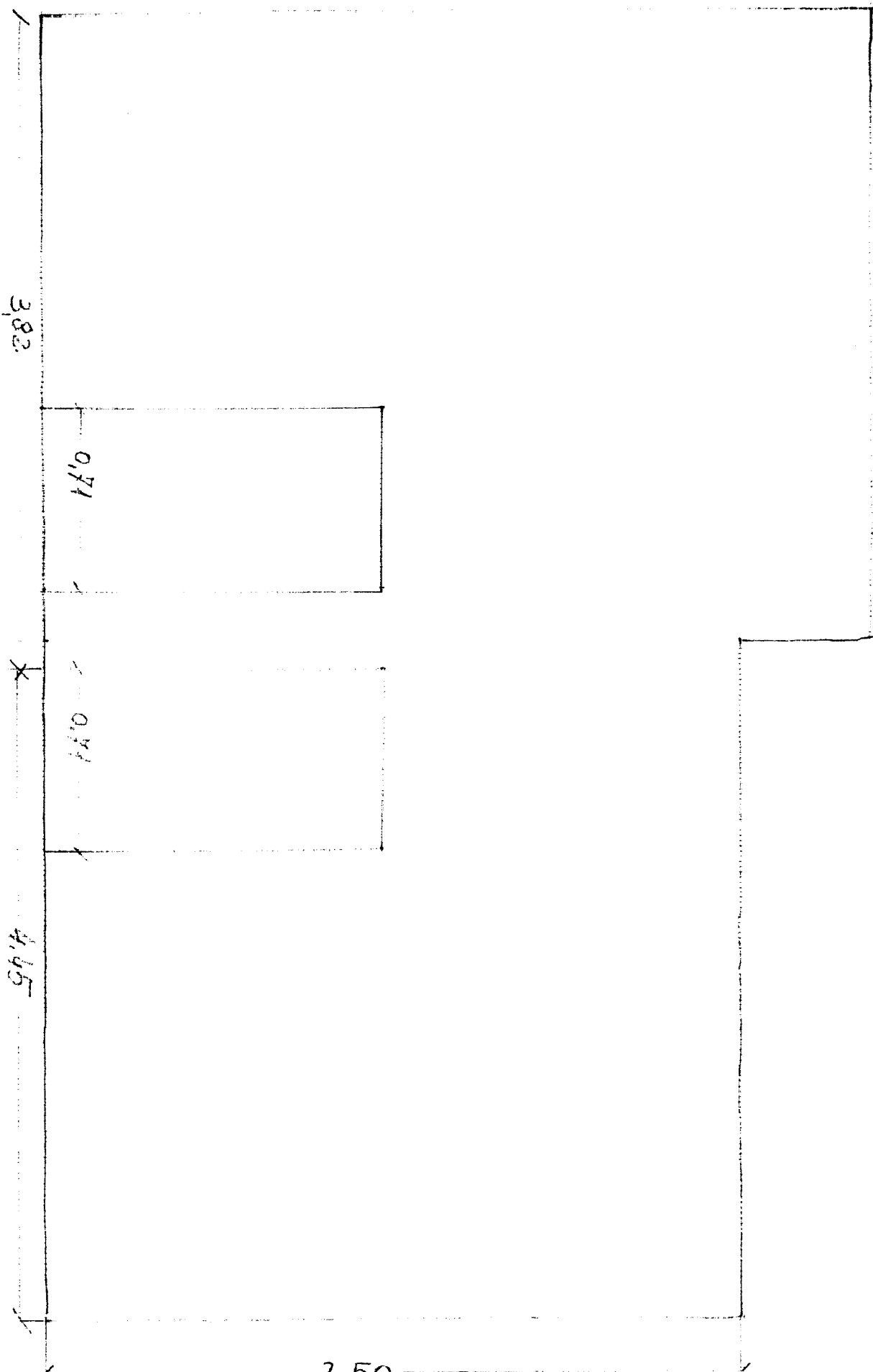

3,82

0,71

0,71

4,45

2,50

Lato Pone nte

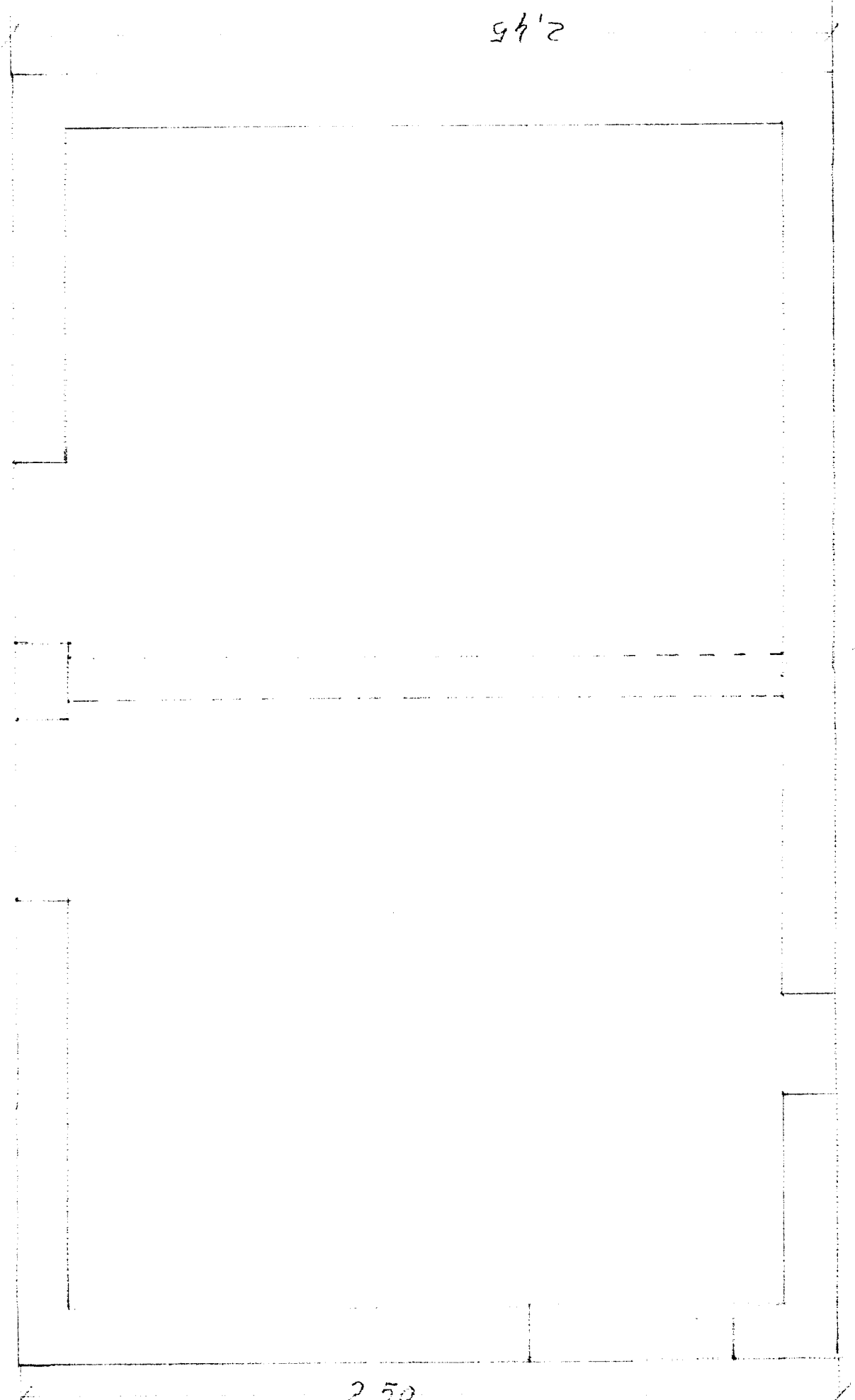

2,45

2,50

Lato Levante



NUOVA RAGIONE SOCIALE:
A.S.D. FOCE "DARIO SCHENONE"
~~CIRCOLO DILETTANTI PESCA FOCE~~
"Dario Schenone"
Corso Italia, 3 r. - 16145 Genova
C. F.: 80036790105
Tel. 010 311213 - Fax/Segreteria 010 311577
E-mail: dario.schenone@virgilio.it

Genova 16/9/13

Spett. Direzione Demanio
Autorità Portuale Genova

oggetto: delega parentaria
domande concessione

Con la presente delego il Signor

DARIO COLOMBINO

Consigliere delle Associazioni "D Schenone",
a presentare la domanda emarginata
Distinti saluti.

Il Presidente
ERNESTO SPIGANO



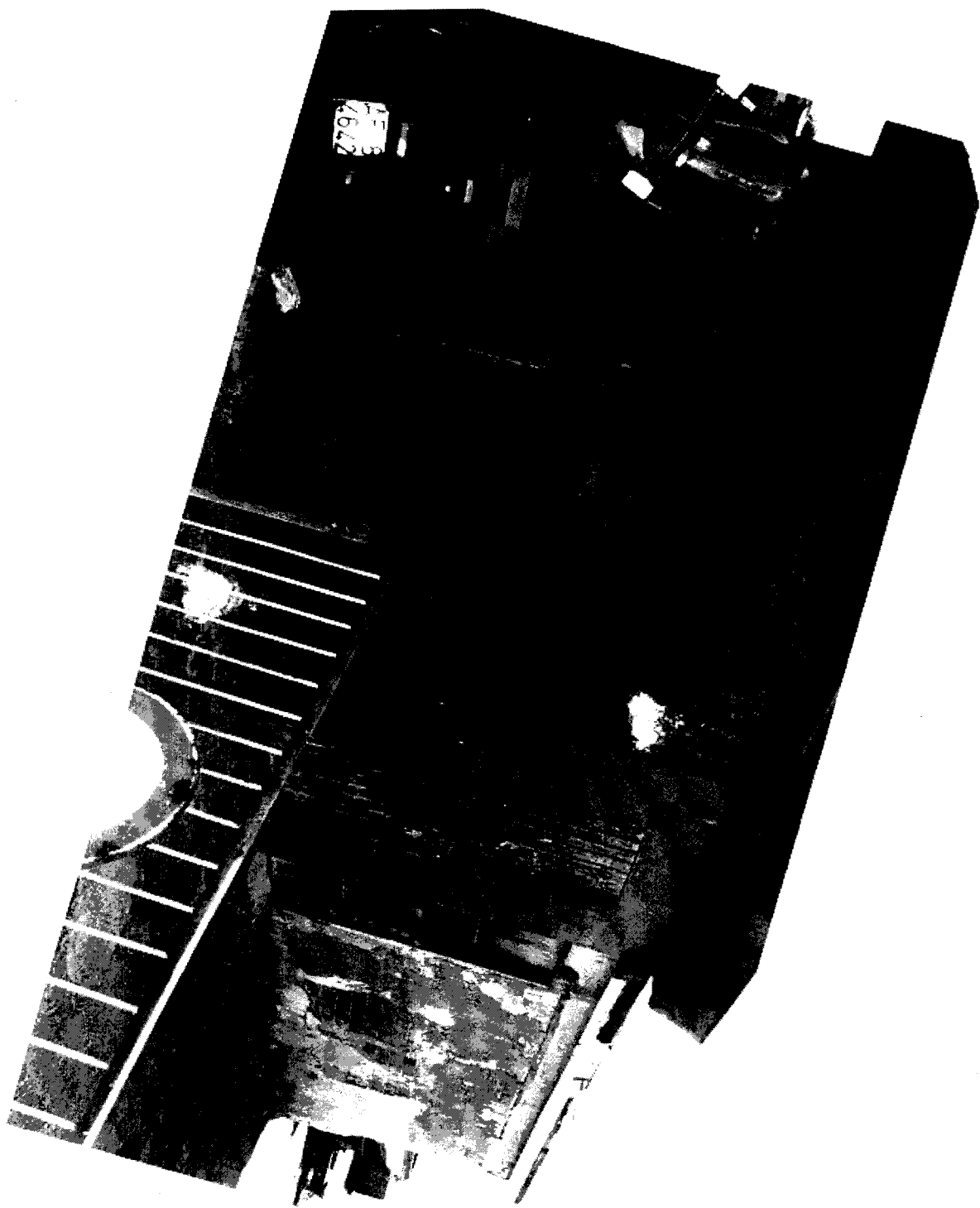



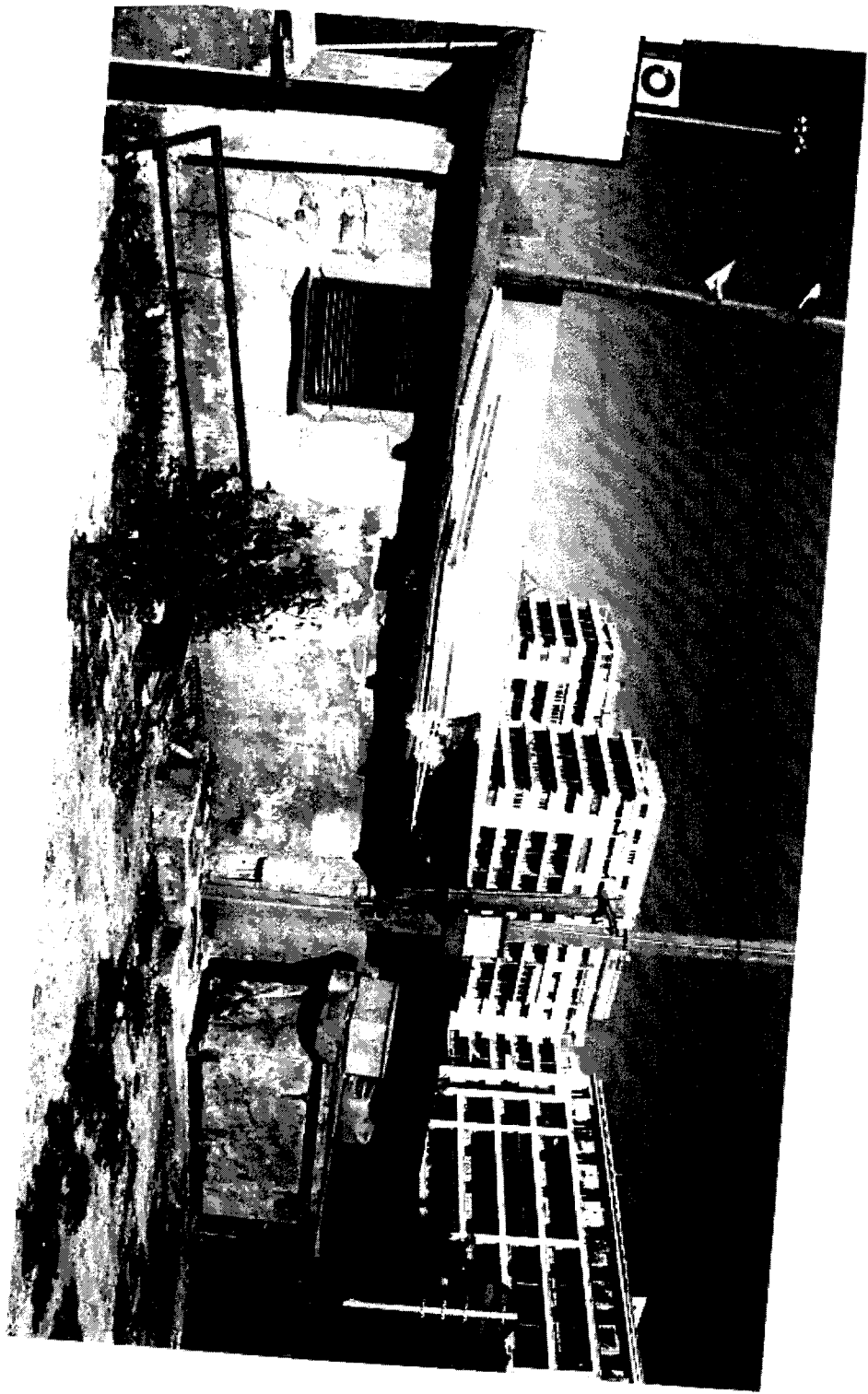

APG_010 Genova Uff. Competente: DEM
Prot. N. **0022355 /A** del 15/10/2013



Spett. le AUTORITA' PORTUALE di GENOVA
Direzione Gestione del Territorio - Servizio Demanio
Ufficio Licenze Demaniali -- settore commerciale
Via Della Mercanzia, 2
16124 GENOVA (GE)

*DEM TEL/RSVIL/ANB
ISRS*

Il/La sottoscritto/a **Traverso Mirco** in qualità di **Presidente** in nome e per conto di **Circolo Pescasportivo Dilettantistico A "Luxerna" *C.F. TRV MRC 68P09 D969F * P.I. 92008370105** con *sede legale/residenza in **Via Ronchi Arenile - 16153 - Genova (GE) *telefono 328.27.98.564 - 335.22.45.07 *email bartume@inwind.it - bbmgenova@alice.it** premesso che la concessione demaniale individuata dal numero di *Archivio **1454** relativa a locali/aree siti in via **Ronchi Arenile Multedo - 16153 - Genova (GE)**, ad *uso **Deposito Attrezzi Pesca ed Area Asservita**, scadrà il _____ e che è interesse dell'istante continuare ad esercitare sui **medesimi compendi demaniali le stesse attività** ed a mantenere le **stesse destinazioni d'uso**

insta affinché Autorità Portuale di Genova Voglia

~~procedere al rinnovo della suddetta concessione demaniale, con decorrenza dal _____ al _____ per la * durata di anni _____ (in lettere _____ 0 _____);~~

e accogliere l'eventuale seguente richiesta di ampliamento metrature o attività (da compilare solo ove ne ricorrano gli estremi):

- **Area coperta uso locale deposito (ex concessione Pedron) di mq 55,86 circa** (metrature che verranno precisate in sede all'interno del modello D3 e degli elaborati grafici);
- **Area scoperta uso area asservita (ex concessione Pedron) di mq 121,05 circa** (metrature che verranno precisate in sede all'interno del modello D3 e degli elaborati grafici);
- **Area scoperta uso area asservita (area libera adiacente area scoperta ex Pedron) di mq 80,00 circa** (metrature che verranno precisate in sede all'interno del modello D3 e degli elaborati grafici);

impegnandosi a presentare i Modelli di domanda di rilascio di concessione demaniale marittima richiesti dal Ministero delle Infrastrutture e dei Trasporti e pubblicati sul sito <http://www.mit.gov.it> corredati da relative planimetrie ed a corrispondere anticipatamente il canone nella misura che sarà indicata dall'Amministrazione ex art. 16 Reg. Cod. Nav., la cauzione ex art. 17 Reg. Cod. Nav., l'Imposta di Registro ex TARIFFA I art. 5 Parte I DPR 131/1986, oltre le spese di pubblicazione su due quotidiani a tiratura nazionale e la Gazzetta Ufficiale della Repubblica Italiana dell'avviso ex art. 18 Reg. Cod. Nav.

La presente istanza sostituisce/rettifica ogni eventuale precedente istanza.

Genova, li 14/10/2013

FIRMA e TIMBRO della società

* campi obbligatori

Allegare:

1. Copia di un documento di riconoscimento della persona fisica che sottoscrive l'istanza
2. Copia del Codice Fiscale del soggetto che richiede di essere titolare di titolo demaniale
3. visura camerale CCIAA della società
4. autocertificazione della comunicazione antimafia
5. sui Modelli Ministeriali D1/D2/D3 marca da bollo pari ad € 16,00 ogni 100 righe ex art. 2 Parte I DPR 642/1972 come modificato dalla LEGGE 71/2013 oltre marche da € 1,00 su ogni planimetria ex art. 28 Parte II della TARIFFA DPR 642/1972 come modificato dall'art. 1 DM 24/05/2005.

DICHIARAZIONE SOSTITUTIVA DI CERTIFICAZIONE

(D.P.R. n. 445 del 28.12.2000)

Il sottoscritto TRAVERSO MIRCO nato a GENOVA prov. (GE) il 09/09/1968 residente a GENOVA (GE) in via GIOVANNI SCRIBA civ. 14/6, in qualità di Presidente del CIRCOLO PESCASPORTIVO DILETTANTISTICO "A-LUXERNA"

consapevole delle sanzioni penali in caso di dichiarazioni false e della conseguente decadenza dai benefici eventualmente conseguiti (ai sensi degli artt. 75 e 76 D.P.R. 445/2000) sotto la propria responsabilità

DICHIARA

che nei propri confronti non sussistono le cause di divieto, di decadenza o di sospensione di cui all'art. 67 del D.Lvo 06/09/2011, n. 159.

Il sottoscritto dichiara inoltre di essere informato, ai sensi del D.Lgs. n. 196/2003 (codice in materia di protezione di dati personali) che i dati personali raccolti saranno trattati, anche con strumenti informatici, esclusivamente nell'ambito del procedimento per il quale la presente dichiarazione viene resa.

Genova, lì 10/10/2013

Il Dichiarante



N.B.: la presente dichiarazione non necessita dell'autenticazione della firma e sostituisce a tutti gli effetti le normali certificazioni richieste o destinate ad una pubblica amministrazione nonché ai gestori di pubblici servizi e ai privati che vi consentono. L'Amministrazione si riserva di effettuare controlli, anche a campione, sulla veridicità delle dichiarazioni (art. 71, comma 1, D.P.R. 445/2000). In caso di dichiarazione falsa il cittadino **sarà denunciato all'autorità giudiziaria.**

(*) Ove il richiedente è una società l'autocertificazione dovrà essere prodotta dal rappresentante legale e da tutti gli amministratori.

VIA RONCHI

CONCESSIONE N°501
SCUOTTO IMBALLAGGI S.N.C.

PROPRIETA
COMUNE DI GENOVA

Paraggio deservite

Paraggio deservite

STRADA DEMANIALE

1454

CIRCOLO PROBABILE CULTURALE E LUDICO

CONCESSIONE N°142
SANTO MARIA TERESA



PARCHEGGIO
RISERVATO

CONCESSIONE N°2063
PEDRON ROSANNA



STRADA DEMANIALE

ARENILE N. CONCESSIONE

ARENILE N. CONCESSIONE N. 700
CIRCOLO CULTURALE DILETTANTI PESCA SPORTIVA

-  area coperta ex concessione pedron
-  area scoperta ex concessione pedron
-  area scoperta aggiuntiva

LEGENDA

-  mq 718 AREA COMPLESSIVA CIRCULO
-  mq 238 AREA COPERTA CIRCULO
-  AREA SCOPERTA CIRCULO

