

**PESCATORI SAN PIETRO S.C.**  
C.F. 03712700107 P.IVA 03712700107  
Via Pra' 11K rosso  
16157 GENOVA (GE)

AUTORITA' PORTUALE DI GENOVA  
PROTOCOLLO CENTRALE  
APG\_010 Genova Uff. Competente: DEM  
Prot. N. **0023817 /A** del 16/10/2015  
  
Uff. DEM      Copy  
TEC / PSVIL  
AHB / ISPET

Spett. le AUTORITA' PORTUALE di GENOVA  
Direzione Gestione del Territorio - Servizio Demanio  
Ufficio Affari Demaniali  
Via Della Mercanzia, 2  
16124 GENOVA ( GE)

Il sottoscritto **BOZZOLO FILIPPO** in qualità di **legale rappresentante** in nome e per conto di  
**PESCATORI SAN PIETRO S.C.** C.F. **03712700107** P.IVA **03712700107** con sede  
legale/residenza in **GENOVA, VIA PRA' 11K ROSSO, 16157, Genova**  
cellulare  
email

**chiede**

di accogliere la seguente richiesta di modifica all'atto pluriennale di concessione demaniale  
marittima, REG. n° 779, REP. 3880 del 27/12/2006 che consiste in:

- Aggiunta di porzione di specchio acqueo, mq 572,00 mq posizionato in adiacenza alla  
banchina già oggetto della concessione. Tale richiesta viene inoltrata in quanto, per la  
tipologia di attività oggetto della concessione (attività di pesca), sussiste la necessità di sosta  
e parcheggio sia per la manutenzione delle imbarcazioni, sia per lo scarico del prodotto  
pescato.

I confini dello specchio acqueo richiesto non andranno ad ostruire il passaggio nel canale di  
ingresso ai pontili adiacenti in concessione alla Associazione Pra' Viva.

Genova, li \_\_\_\_\_

FIRMA e TIMBRO della società

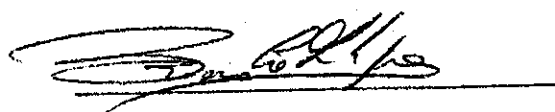

Dot. Arch. Valentina Sacco  
Via Negroponte 39 int. 4 - 16154 Genova (GE)  
Codice Fiscale: 80098780100 - Partita IVA: 02098270985  
tel: +390492798185 - email: sassval@hotmail.it

## RELAZIONE TECNICA

L'intervento per il quale si presenta l'istanza prevede un ampliamento degli spazi dani in concessione, dall'anno 2006, alla Pescatori San Pietro s.c.:

Atto pluriennale di concessione demaniale marittima  
N° concessione 2132  
REG. N. 779  
REP. N. 3880.

Nello specifico si richiede l'aggiunta di una porzione di specchio acqueo, a pianta rettangolare della superficie complessiva di 572,00 mq, posizionata in adiacenza alla banchina già computata all'interno della concessione in vigore. La tipologia di attività oggetto della concessione (attività di pesca) necessita di un'area a mare nella quale possa essere garantita la sosta e parcheggio delle imbarcazioni sia nel momento dello scarico del prodotto pescato sia durante gli interventi di manutenzione delle stesse.

I confini dello specchio acqueo richiesto si configurano come la proiezione dei confini delle aree di concessione a terra e non andranno ad ostruire il passaggio nel canale di ingresso ai pontili adiacenti in concessione alla Associazione Pra' Viva.

IL TECNICO

ORDINE DEGLI ARCHITETTI  
QUANTILORO PISACANESE  
ARCHITETTO  
VALENTINA SACCO  
N° 4112  
VINCENZO VITTI  
VITTORIO TRONCI

**Pulcini Claudia**

**Da:** Calorio Omar  
**Inviato:** giovedì 13 settembre 2018 12:41  
**A:** Pulcini Claudia; Ghiglione Rosanna  
**Oggetto:** I: Concessione specchio acqueo Cooperativa Pescatori San Pietro - aggiornamento elaborato grafico sintetico  
**Allegati:** SCHEMA ELABORATO GRAFICO AGGIORNATO AL 04\_09\_2018.pdf

**Da:** Valentina Sacco [mailto:sacval@hotmail.it]

**Inviato:** martedì 4 settembre 2018 14:59

**A:** cbondone@comune.genova.it; Calorio Omar; info@praviva.it

**Oggetto:** Concessione specchio acqueo Cooperativa Pescatori San Pietro - aggiornamento elaborato grafico sintetico

Spett.le

**Dott. Omar Calorio**  
Autorità Portuale di Genova  
Palazzo San Giorgio, Via della Mercanzia, 2, 16124 Genova (GE)

**Dott. Claudio Bondone**  
Comune di Genova  
Settore Demanio Marittimo  
Matitone, Via di Francia 1, 16149 Genova (GE)

**Associazione Pra' Viva**  
Via Prà, 43 - 16157 Genova (GE)

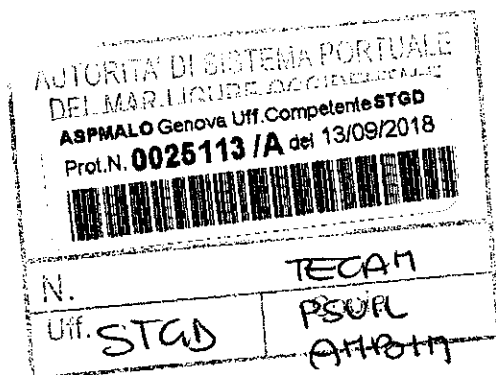

Per conto di Cooperativa Pescatori San Pietro

In riferimento alla tematica in oggetto e facendo seguito alle richieste delle Autorità competenti si trasmette di seguito l'elaborato grafico, schematico, aggiornato secondo le indicazioni concordate con Pra' Viva e finalizzate all'ottenimento del nulla osta richiesto.

La modifica concordata prevede l'asportazione di una porzione di specchio acqueo al fine di consentire un accesso più agevole all'interno dell'area in concessione alla confinante Associazione Pra' Viva.

La porzione rimanente, la cui superficie si è ridotta a 429,54 mq, è da considerarsi la minima indispensabile, per dimensioni, al posizionamento delle imbarcazioni della scrivente Cooperativa.

Ringraziando per l'attenzione rimango in attesa di un Vostro cordiale riscontro circa le modalità di formalizzazione, secondo i modelli ministeriali, della modifica concordata.

Rimanendo a disposizione per eventuali chiarimenti porgo distinti saluti.

Valentina Sacco

**Architetto Valentina Sacco**

Ordine degli Architetti P.P.C. di Genova, n° 4172

Certificatore Energetico Regione Liguria n° 5267

e-mail [sacval@hotmail.it](mailto:sacval@hotmail.it)

cell. 340 3296185

---

 Rispetta l'ambiente. Hai davvero bisogno di stampare questa mail?  
*Please consider the environment. Do you really need to print this email?*

Questo messaggio ed ogni suo allegato sono confidenziali e possono essere riservati o, comunque, protetti dall'essere diffusi.  
Se il ricevente non è il destinatario diretto del presente messaggio, è pregato di contattare l'originario mittente e di cancellare questo messaggio ed ogni suo allegato dal sistema di posta.  
Se il ricevente non è il destinatario diretto del presente messaggio, sono vietati l'uso, la riproduzione e la stampa di questo messaggio e di ogni suo allegato, nonché la diffusione del loro contenuto a qualsiasi altro soggetto.

*This message and any attachment are confidential and may be privileged or otherwise protected from disclosure.  
If you are not the intended recipient, please contact the sender and delete this message and any attachment from your system.  
If you are not the intended recipient you must not use, copy or print this message or attachment or disclose the contents to any other person.*

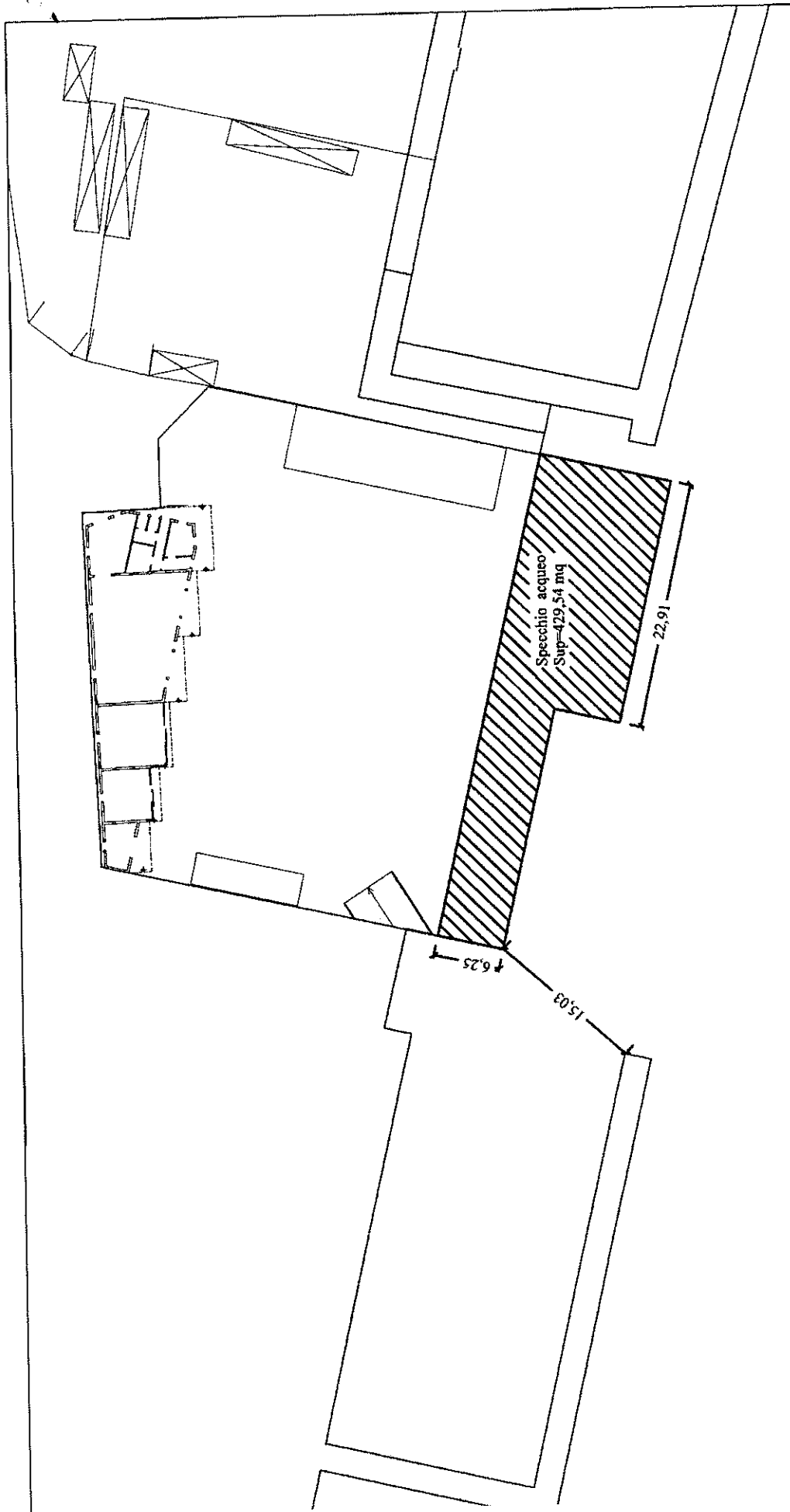

Arca oggetto della concessione

Superficie di specchio acqueo richiesto in aggiunta alla concessione

COMUNE DI GENOVA

RICHIEDENTE: Pescatori San Pietro s.c.  
Via Pra' 11K rosso  
16157 GENOVA (GE)  
C.F. 03712700107

ARCHITETTO  
VALENTINA  
SACCO  
Ordine Genova n° 4172

Cell: 3403296185  
E-mail: sacval@hotmail.it

C.F.SCCVNT86M55D969J  
P. IVA 02098220995

Tav. n° 1 Titolo: ALLEGATO GRAFICO AGGIORNATO

DATA: settembre 2018

SCALA: 1:500  
misura in metri